

## ETIQUETTES POUR IMPRIMANTES MATRICIELLES

Impression matricielle : guide des matériaux . . . . . 146  
 Rubans et accessoires . . . . . 147 – 148  
 Etiquettes : Index par référence . . . . . 149 – 151  
 Etiquettes : Index par taille . . . . . 152 – 160  
 Repères PermaShield . . . . . 161

Repères de borniers : Index par taille . . 162 – 163  
 Repères auto-protégés pour fils et câbles : Index par taille . . . . . 164 – 169  
 Repères non-adhésif : Index par taille . . . . . 170  
 Manchons identification de fils et de câbles . . . . . 171 – 174

Système de repérage de fils DuraSleeve . . . . 175

## Impression matricielle : Guide des matériaux

Type	Temp Max. °C	Couleur	Finition	Utilisations	Caractéristiques
<b>Aluminium</b>					
B-184	130	Argent	Mat	Repérage de fils, étiquetage général	Polyvalent ; adhère aux surfaces rugueuses
<b>Matériaux Bradytag®</b>					
B-109 Polyéthylène	49	Blanc	Mat	Repérage sans adhésif multi-usages	Résistant à la déchirure et aux produits chimiques
B-503 Tissu	70	Blanc	Mat	Repérage de fils et de câbles	Auto-extinguible conforme à la norme UL94VTM-0 <b>HF</b>
B-508 Nomex®	82	Blanc / Jaune	Mat	Faisceau de fils hautes-performances	Support de repère non-adhésif imprimable par ordinateur ; matériau auto-extinguible, utilisé pour l'identification de câbles
B-620 Polyester	120	Blanc	Mat	Repérage multi-usages	Résiste aux solvants industriels agressifs
<b>Protections transparentes</b>					
B-621 Polyester	120	Transparent	Mat	Film de protection imprimable par ordinateur	Translucide
<b>Tissu nylon</b>					
B-499	90	Blanc	Mat	Repérage de fils et de composants électroniques	Adhésif permanent <b>HF</b> 
<b>Papier</b>					
B-110	100	Blanc	Mat	Repérage de fils et de composants électroniques	Excellente polyvalence
B-121	70	Blanc	Mat	Étiquetage général	Adhésif repositionnable
B-122	90	Blanc	Mat	Étiquetage général	L'étiquette s'auto-détruit au décollement
B-124	66	Blanc / Couleurs	Mat	Repérage de borniers 110	Disponible en vert, violet, jaune, bleu, rouge, marron, blanc, orange et gris
B-609	70	Blanc	Mat	Étiquette anti-fraude	L'étiquette s'auto-détruit au décollement
<b>Polyester</b>					
B-164	130	Argent	Mat	Repérage de composants électroniques	Résiste à la vapeur et aux opérations de soudage à la vague
B-619	145	Blanc	Mat	Composants électroniques, codes à barres	Identification de circuits imprimés  
B-621	120	Transparent	Mat	Film de protection imprimable	Translucide
B-624	120	Blanc	Mat	Étiquettes de codes à barres	Adhère bien aux surfaces rugueuses
B-673	145	Argent	Mat	Identification de composants électroniques (EPROM)	Opaque aux UV ; repositionnable ; métallisé
B-693	120	Argent	Mat	Plaques signalétiques	Matériau métallisé économique
B-969	145	Argent	Mat	Plaques signalétiques ; repérage de composants électroniques	Métallisé  
<b>Polyimide</b>					
B-652	300*	Ambre	Mat	Application face supérieure ou inférieure de cartes pour CMS ou composants à pattes	Résiste aux températures extrêmement élevées
B-658	270*	Ambre	Mat	Repérage de cartes à circuits imprimés et de composants	L'étiquette se décolle proprement après exposition à la température élevée
<b>Polypropylène</b>					
B-389	100	Blanc	Mat	Repérage de fils	Inserts imprimables et rigides conçus pour être imprimés et fixés aux fils à l'aide de porte-étiquettes <b>HF</b>
<b>Matériaux de manchon</b>					
B-319 Polyoléfine	130	Blanc	Mat	Repérage de fils	Manchon non rétractable
B-321 Polyoléfine	120	Blanc / Jaune	Mat	Repérage de fils	Manchon thermorétractable
B-322 Polyoléfine	120	Blanc / Jaune	Mat	Repérage de fils pour l'aérospatial et le secteur militaire	Auto-extinguible
B-330 Polyoléfine	120	Blanc	Mat	Identification de faisceaux de fils, conduits et câbles installés	Film thermorétractable avec couche de finition imprimable par ordinateur et adhésif thermocollant
B-341	130	Blanc	Mat	Identification de fils	Taux de retrait 2 : 1, auto-extinguible ; conforme à la norme AMS-DTL-2353 / 5 Classe 1 ; SAE AS 81531 ; MIL-STD-202 méthode 215 et UL224 
B-342	130	Blanc / Jaune	Mat	Repérage de fils	Taux de retrait 3 : 1, auto-extinguible ; conforme à la norme AMS-DTL-2353 / 5 Classe 1 ; SAE AS 81531 ; MIL-STD-202 méthode 215 et UL224 
B-632	130	Blanc	Mat	Repérage de fils	Auto-extinguible
B-637	135	Blanc / Jaune	Mat	Repérage de câbles pour l'aérospatial et le secteur militaire	Auto-extinguible ; conforme à la norme MIL-M-87958
B-642	130	Transparent / blanc	Mat	Repérage auto-protégé de fils et de câbles	Excellente résistance à l'usure et à l'abrasion
<b>Tissu vinyle</b>					
B-502	80	Blanc	Mat	Repérage de fils et de composants électroniques	Adhésif repositionnable
<b>Film vinyle</b>					
B-292	70	Transparent / blanc	Mat	Repérage auto-protégé de fils et de câbles	Excellente résistance à l'usure et à l'abrasion
B-607	70	Blanc	Mat	Étiquette anti-fraude	L'étiquette s'auto-détruit au décollement  

Tedlar® est une marque déposée de DuPont.

Nomex® est une marque déposée de DuPont

\* 5 minutes

 \*Ces matériaux sont conformes à la norme UL.

 \*Ces matériaux sont homologués CSA.

**HF** Sans halogène (DIN VDE 0472 Part 815)

\*Voir les tableaux pleine-page aux pages 218-223 pour plus de détails et une liste complète de pièces.

## Rubans et accessoires

### Rubans pour repères de fils PermaSleeve™

Conseillé pour les meilleures performances d'impression de repères PermaSleeve™ – avant et après retreint. Les légendes sur vos repères PermaSleeve™ résistent au maculage, délavage, à divers produits chimiques et autres environnements difficiles. Conforme aux exigences de repérage strictes de : MIL-I-23053 / 5 Class 1, MIL-M-81531, MIL-STD-202F, METHOD 215 et UL224.

Référence	Compatible avec
R-5072	Imprimante PermaSleeve BLW-3-PS BradyWriter™-III
R-5050	Imprimante PermaSleeve PS-PTR
R-5100	Imprimante PermaSleeve BMXC-PS-PTR BradyMarker™
R-5300	Imprimante PermaSleeve ID PRO
R-5380	Imprimante PermaSleeve PS-PTR II
R-5390	Imprimante PermaSleeve et Datab® SLV-DAT-PTR

### Rubans Series 2000™ pour imprimantes matricielles

Pour des performances que vous n'obtiendrez pas avec un ruban ordinaire, Brady offre le remarquable ruban Series 2000. Ce ruban en tissu est imprégné d'une encre indélébile très performante qui sèche rapidement, ne coule pas, ne se délave pas et ne bave pas lorsqu'elle est exposée aux UV, aux intempéries ou aux solvants comme le 1,1,1-trichloroéthane, l'alcool d'isopropyle, le Skydro® 500B et le Super Agitene®.

Les rubans Series 2000 sont disponibles en cartouches standard pour de nombreuses imprimantes IBM, Printronix, Centronix, DEC, Okidata et Epson. Ils sont également disponibles en tant que produit sur mesure pour de nombreuses autres cartouches d'imprimantes. Un nettoyage régulier de votre imprimante est conseillé lors de l'utilisation des rubans à hautes performances Series 2000. Voir la page suivante pour le kit de nettoyage d'imprimantes matricielles.

*Skydro® est une marque déposée de la société Monsanto. Super Agitene® est une marque déposée de Graymills Corporation.*

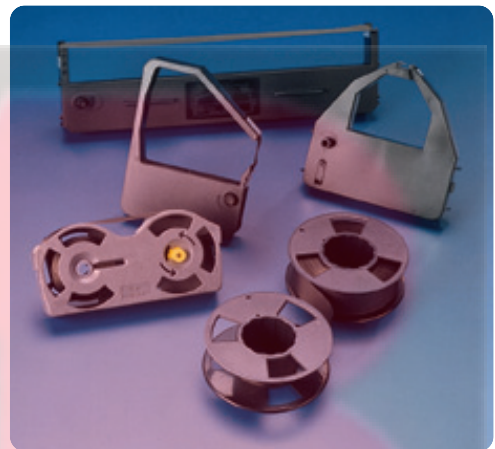

Référence	Compatible avec	Référence	Compatible avec
R-2001	C-Ittoh CI-300 • DEC 6904 • IBM P300, P600, 6408 • Printronix 300P, 600, 3000, 6000, 6080, 9000, L150, L600, L9012 • MPV150, MZP3122, P300, P300 BM1717, P300XQ, P6240, P9012 • Series 60 Z-ICOH C1800 • STD Diagnostic P300 Wallace 300 LPM • Weber Legitronic 50 / 55 / 60	R-2051	Alps 2000, P2000G • Citizen MSP-15, MSP-15E, MSP-45, MSP-55 • DM2015 • Epson 286E, FX100, FX100+, FX105, FX1050, FX185, FX286 • FX286E, FX 1000, FX 1170, LX1000, MX100, MX1000, MX1003, PX100 • RX100, RX1000, SX1050, Action Printer T-750 • Honeywell Italia 4 / 21, 4 / 23 • Olympia MP-136, NP36
R-2020	Adler SE 1000C • Facit 1850, 1860, 80, 85, 850, 4248 • IBM 82C, TEK 3, Selectric Typewriter, Selectric II 82, 85, 95 • Macintosh Imagewriter • Olympia 6010, 6020, 6510, 6610 • Royal SE 1000C, 6000, 5000C • Triumph Adler	R-2052	Epson 4000, 510, L1000, LQ400, LQ500, LQ510, LQ550 • LQ800, LQ850, LQ570, LQ870, Action Printer 3000, 4000, 5000, LQ800 • Genicom 20 / GP20
R-2050	BradyPrinter™ PS • Citizen HSP-500, MSP-10, MSP-20, MSP-50 • Epson Action Printer 2000, 2500, T1000, 3210, 810, 8750F, Apex 80 • FX26E, FX80, FX800, FX85, FX850, FX86, FX86E, FX870, GX80 • LX 300, LX400, LX800, LX810, LX850, MX7080, MX80, MX800 • RX80, SX80, T1000 • Hewlett Packard 82905A, 92156A • Honeywell 4 / 20 • IBM 5125, M1724, Proprinter 5152 • NCR 7052, 7053, 8750	R-2053	Citizen 224 • Epson Action Printer 4500, 5500, 5550, 1750 • LQ1000, LQ1010, LQ1050, LQ1070, LQ1070+, LQ 1170, LX1050
		R-2072	BradyWriter II, III • Okidata 292 • Siemens 9011-18, 9011-28
		R-2080	IBM 2380, 2381, 2390, 2391, PS-PTR-II, SLV-DAT-PTR
		R-2081	Okidata 182,192,193,320,321
		R-2082	Okidata 520, 521
		R-2083	Panasonic KXP 1150 / KXP 1695
		R-2100	BMCX-Plus

## Rubans et accessoires

### Rubans Series 5000™ pour imprimantes matricielles

Le ruban ré-encreur Series 5000 est conçu pour fournir une image permanente qui ne bave ou ne se délave pas lors de l'exposition aux UV, produits chimiques et gaz.

Brady offre les rubans Series 5000 en cartouches standard pour de nombreuses imprimantes Panasonic et Okidata.

#### Rubans

Référence	Compatible avec
R-5007	Imprimantes Panasonic KX-P 1524, 1540, 1624, 155, 130, 140 • Rolland DGPR-2450
R-5009	Imprimantes Panasonic KX-P 1080, 1082, 1083, 1090, 1091, 1092, 1123, 1124, 1180, 1592, 1595, 1695, 110 • Rolland DGPR 1012, 1212, 1215, 1250, 9101
R-5074	Imprimantes Okidata Microline 172, 180, 182, 183, 192, 193, 320, 321, 194, 195

#### Kit de nettoyage

Ce kit de nettoyage est idéal pour conserver vos imprimantes BradyWriter™ et BradyMarker™ XC, LS2000, SLV-DAT ou tout autre imprimante matricielle en parfait état de fonctionnement.

Le kit inclut une dépoussiéreuse de précision sans ozone, des tampons dé-encreurs, une solution de nettoyage, des chiffons en tissu et des feuilles de nettoyage de tête d'impression. Comprend également des instructions de nettoyage complètes en cinq langues.



Référence	Description
PCK-1	Kit de nettoyage d'imprimante BMXC, LS2000, SLV-DAT

### Correspondances pour imprimantes à chariot étroit

Ces étiquettes pour chariots larges ne s'adaptent pas aux imprimantes à chariot étroit (80 colonnes). Les même étiquettes sur supports étroits sont affichés ci-dessous.

#### Equivalents pour chariots étroits

#### Modèles à chariot large

Référence	Page	Référence	Page
DAT-1-637	154	DAT-49-637	154
DAT-2-637	155	DAT-72-637	152
DAT-8-292	164	DAT-63-292	164
DAT-9-292	165	DAT-75-292	152
DAT-10-637	155	DAT-73-637	155
DAT-12-502	155	DAT-64-502	155
DAT-14-292	165	DAT-65-292	165
DAT-23-637	155	DAT-74-637	155
DAT-30-292	164	DAT-66-292	164
DAT-31-502	159	DAT-67-502	153
DAT-32-632	153	DAT-68-632	153
DAT-41-292	164	DAT-69-292	164
DAT-42-292	164	DAT-70-292	164
DAT-55-642	164	DAT-71-642	164

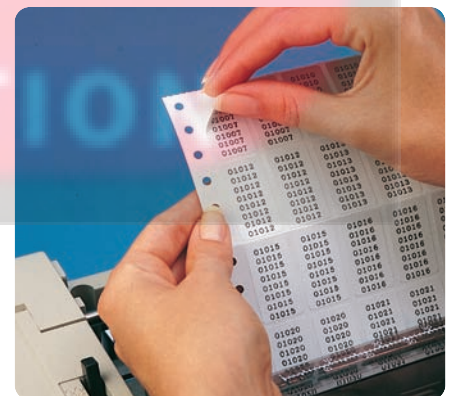

Imprimez vos propres repères de fils en interne selon vos besoins. (Produit affiché : DAT-5-502)

## Etiquettes : Index par référence

## Gamme Dat

## Etiquettes Datab®

Référence	Dimensions (mm)	Page
DAT-1-637*	22,86 x 6,35	154
DAT-2-637*	31,75 x 9,53	155
DAT-3-637	38,10 x 19,05	158
DAT-4-637	38,10 x 19,05	158
DAT-5-499	20,32 x 36,50	154
DAT-5-502	20,32 x 36,50	154
DAT-6-632	20,32 x 36,50	154
DAT-7-292	20,32 x 36,50	164
DAT-8-292*	48,26 x 80,95	164
DAT-9-292*	50,80 x 150,80	165
DAT-10-637*	31,75 x 9,53	155
DAT-11-499	25,40 x 9,53	155
DAT-11-502	25,40 x 9,53	155
DAT-12-502*	50,80 x 9,53	155
DAT-13-502	76,20 x 9,53	156
DAT-14-292*	50,80 x 188,90	165
DAT-15-502	16,51 x 5,08	153
DAT-16-607	16,51 x 5,08	153
DAT-17-619	16,51 x 5,08	153
DAT-18-499	25,40 x 12,70	154
DAT-18-502	25,40 x 12,70	154
DAT-19-607	25,40 x 12,70	154
DAT-20-619	25,40 x 12,70	154
DAT-21-110	12,70 x 36,50	153
DAT-23-637*	31,75 x 9,53	155
DAT-24-502	12,70 x 36,50	153
DAT-25-502	19,05 x 6,35	153
DAT-26-607	19,05 x 6,35	153
DAT-27-619	19,05 x 6,35	153
DAT-28-121	38,10 x 6,35	158
DAT-29-502	38,10 x 6,35	158
DAT-30-292*	12,70 x 19,05	164
DAT-31-502*	12,70 x 19,05	153
DAT-32-632*	12,70 x 19,05	153
DAT-33-292	12,70 x 36,50	166
DAT-34-292	25,40 x 36,50	166
DAT-34-292-BL	25,40 x 36,50	166
DAT-34-292-BR	25,40 x 36,50	166
DAT-34-292-GR	25,40 x 36,50	166
DAT-34-292-GY	25,40 x 36,50	166
DAT-34-292-OR	25,40 x 36,50	166
DAT-34-292-PL	25,40 x 36,50	166
DAT-34-292-RD	25,40 x 36,50	166
DAT-34-292-YL	25,40 x 36,50	166
DAT-35-292	50,80 x 36,50	167
DAT-36-292	19,05 x 44,45	164
DAT-37-292	25,40 x 57,15	166
DAT-37-292-BL	25,40 x 57,15	166
DAT-37-292-BR	25,40 x 57,15	166
DAT-37-292-GR	25,40 x 57,15	166
DAT-37-292-GY	25,40 x 57,15	166
DAT-37-292-OR	25,40 x 57,15	166
DAT-37-292-PL	25,40 x 57,15	166
DAT-37-292-RD	25,40 x 57,15	166
DAT-37-292-YL	25,40 x 57,15	166
DAT-38-292	50,80 x 57,15	167
DAT-38-292-BL	50,80 x 57,15	167
DAT-38-292-BR	50,80 x 57,15	167
DAT-38-292-GR	50,80 x 57,15	167
DAT-38-292-GY	50,80 x 57,15	167
DAT-38-292-OR	50,80 x 57,15	167
DAT-38-292-PL	50,80 x 57,15	167
DAT-38-292-RD	50,80 x 57,15	167

Référence	Dimensions (mm)	Page
DAT-38-292-YL	50,80 x 57,15	167
DAT-39-292	25,40 x 95,25	167
DAT-39-292-BL	25,40 x 95,25	167
DAT-39-292-BR	25,40 x 95,25	167
DAT-39-292-GR	25,40 x 95,25	167
DAT-39-292-GY	25,40 x 95,25	167
DAT-39-292-OR	25,40 x 95,25	167
DAT-39-292-PL	25,40 x 95,25	167
DAT-39-292-RD	25,40 x 95,25	167
DAT-39-292-YL	25,40 x 95,25	167
DAT-40-292	50,80 x 95,25	167
DAT-40-292-BL	50,80 x 95,25	167
DAT-40-292-BR	50,80 x 95,25	167
DAT-40-292-GR	50,80 x 95,25	167
DAT-40-292-GY	50,80 x 95,25	167
DAT-40-292-OR	50,80 x 95,25	167
DAT-40-292-PL	50,80 x 95,25	167
DAT-40-292-RD	50,80 x 95,25	167
DAT-40-292-YL	50,80 x 95,25	167
DAT-41-292*	25,40 x 150,80	164
DAT-42-292*	25,40 x 188,50	164
DAT-43-502	12,70 x 11,10	153
DAT-44-607	12,70 x 11,10	153
DAT-45-619	12,70 x 11,10	153
DAT-46-693	12,70 x 11,10	153
DAT-46-969	12,70 x 11,10	153
DAT-47-693	25,40 x 12,70	154
DAT-47-969	25,40 x 12,70	154
DAT-48-693	38,10 x 19,05	158
DAT-48-969	38,10 x 19,05	158
DAT-49-637	22,86 x 6,35	154
DAT-50-652	22,86 x 6,35	154
DAT-51-619	25,40 x 9,53	155
DAT-52-642	20,32 x 36,50	164
DAT-53-642	12,70 x 36,50	166
DAT-54-642	25,40 x 36,50	166
DAT-55-642*	12,70 x 19,05	164
DAT-56-637	16,51 x 5,08	153
DAT-57-637	25,40 x 12,70	154
DAT-58-652	16,51 x 5,08	153
DAT-59-652	25,40 x 12,70	154
DAT-60-619	22,86 x 6,35	154
DAT-63-292	48,26 x 80,95	164
DAT-64-502	50,80 x 9,53	155
DAT-65-292	50,80 x 188,90	165
DAT-66-292	12,70 x 19,05	164
DAT-67-499	12,70 x 19,05	153
DAT-67-502	12,70 x 19,05	153
DAT-68-632	12,70 x 19,05	153
DAT-69-292	25,40 x 150,80	164
DAT-69-292-BL	25,40 x 150,80	164
DAT-69-292-BR	25,40 x 150,80	164
DAT-69-292-GR	25,40 x 150,80	164
DAT-69-292-GY	25,40 x 150,80	164
DAT-69-292-OR	25,40 x 150,80	164
DAT-69-292-PL	25,40 x 150,80	164
DAT-69-292-RD	25,40 x 150,80	164
DAT-69-292-YL	25,40 x 150,80	164
DAT-70-292	25,40 x 188,90	164
DAT-71-642	12,70 x 19,05	164
DAT-72-637	31,75 x 9,53	155
DAT-73-637	31,75 x 9,53	155
DAT-74-637	31,75 x 9,53	155

\* Bande large. Ne s'adapte pas aux chariots étroits (imprimantes 80 colonnes).

Voir page ci-contre pour des étiquettes identiques pour chariot étroit

## Etiquettes : Index par référence

### Gamme Dat

#### Etiquettes Datab®

Référence	Dimensions (mm)	Page	Référence	Dimensions (mm)	Page
DAT-75-292	50,80 x 150,80	165	DAT-138-632	7,62 x 19,05	152
DAT-77-969	50,80 x 22,86	155	DAT-139-292	7,62 x 19,05	166
DAT-78-969	76,20 x 22,86	156	DAT-140-502	7,62 x 23,80	166
DAT-79-969	50,80 x 36,50	155	DAT-141-632	7,62 x 23,80	153
DAT-80-969	76,20 x 36,50	156	DAT-142-292	7,62 x 23,80	153
DAT-81-969	99,06 x 36,50	156	DAT-143-502	12,70 x 23,80	166
DAT-82-969	76,20 x 48,26	156	DAT-144-632	12,70 x 23,80	154
DAT-83-502	25,40 x 19,05	155	DAT-145-292	12,70 x 23,80	154
DAT-84-632	25,40 x 19,05	155	DAT-146-502	20,32 x 23,80	154
DAT-85-292	25,40 x 19,05	166	DAT-147-632	20,32 x 23,80	155
DAT-87-632	25,40 x 36,50	159	DAT-148-292	20,32 x 23,80	155
DAT-88-693	16,51 x 5,08	153	DAT-149-502	25,40 x 23,80	166
DAT-88-969	16,51 x 5,08	153	DAT-150-632	25,40 x 23,80	162
DAT-89-969	19,05 x 6,35	153	DAT-151-292	25,40 x 23,80	162
DAT-90-619	16,51 x 5,08	159	DAT-157-502	bandes de 7,92	162
DAT-91-652	16,51 x 5,08	159	DAT-158-502	bandes de 9,53	162
DAT-92-619	19,05 x 6,35	159	DAT-159-292	50,80 x 214,30	165
DAT-93-652	19,05 x 6,35	159	DAT-159-292-BL	50,80 x 214,30	165
DAT-94-652	22,86 x 6,35	159	DAT-159-292-BR	50,80 x 214,30	165
DAT-95-619	22,86 x 6,35	159	DAT-159-292-GR	50,80 x 214,30	165
DAT-96-652	19,05 x 6,35	153	DAT-159-292-GY	50,80 x 214,30	165
DAT-97-673	25,40 x 12,70	154	DAT-159-292-OR	50,80 x 214,30	165
DAT-98-673	12,70 x 11,10	153	DAT-159-292-PL	50,80 x 214,30	165
DAT-99-637	25,40 x 12,70	154	DAT-159-292-RD	50,80 x 214,30	165
DAT-100-502	9,53 x 50,30 m	162	DAT-159-292-YL	50,80 x 214,30	165
DAT-101-652	20,32 x 5,08	157	DAT-160-502	28,58 x 13,46	155
DAT-102-619	20,32 x 5,08	157	DAT-161-637	19,05 x 6,35	153
DAT-103-652	20,32 x 12,70	157	DAT-162-292	215,90 x 50,80	168
DAT-104-619	20,32 x 12,70	157	DAT-163-621	25,40 x 12,70	154
DAT-105-110	20,32 x 12,70	157	DAT-164-969	25,40 x 12,70	160
DAT-106-652	7,62 x 7,62	157	DAT-168-619	bandes de 9,53	162
DAT-107-658	7,62 x 7,62	157	DAT-169-621	190,50 x 12,70	163
DAT-108-619	7,62 x 7,62	157	DAT-170-969	40,64 x 9,53	155
DAT-109-658	16,51 x 5,08	153	DAT-171-652	12,70 x 11,10	153
DAT-110-658	19,05 x 6,35	153	DAT-172-652	6,35 x 6,35	157
DAT-114-673	9,53 x 9,53	152	DAT-173-619	6,35 x 6,35	157
DAT-115-652	9,53 x 9,53	152	DAT-177-124	200,66 x 12,04	163
DAT-116-658	9,53 x 9,53	152	DAT-177-124-BL	200,66 x 12,04	163
DAT-117-607	9,53 x 9,53	152	DAT-177-124-BR	200,66 x 12,04	163
DAT-118-619	9,53 x 9,53	152	DAT-177-124-GR	200,66 x 12,04	163
DAT-119-502	9,53 x 9,53	152	DAT-177-124-GY	200,66 x 12,04	163
DAT-120-164	22,86 x 6,35	154	DAT-177-124-OR	200,66 x 12,04	163
DAT-124-502	19,05 x 6,35	154	DAT-177-124-PL	200,66 x 12,04	163
DAT-125-607	19,05 x 6,35	154	DAT-177-124-RD	200,66 x 12,04	163
DAT-126-619	19,05 x 6,35	154	DAT-177-124-YL	200,66 x 12,04	163
DAT-127-969	19,05 x 6,35	154	DAT-179-619	10,16 x 5,08	153
DAT-128-652	19,05 x 6,35	154	DAT-179-652	10,16 x 5,08	153
DAT-129-658	19,05 x 6,35	154	DAT-181-619	25,40 x 6,35	154
DAT-132-637	22,86 x 6,35	154	DAT-185-292	25,40 x 63,50	164
DAT-133-652	22,86 x 6,35	154	DAT-186-292	38,10 x 63,50	164
DAT-134-619	22,86 x 6,35	154	DAT-187-292	25,40 x 101,60	164
DAT-137-502	7,62 x 19,05	152	DAT-188-292	38,10 x 101,60	164

## Etiquettes : Index par référence

### Gammes 3PS, PS

#### Repères de fils PermaSleeve™

Référence	Dimensions (mm) Largeur x hauteur	Page
3PS-094-2-WT	50,80 x 4,60	174
3PS-094-2-WT-S	50,80 x 4,60	174
3PS-125-2-WT	50,80 x 6,00	174
3PS-125-2-WT-S	50,80 x 6,00	174
3PS-187-2-WT	50,80 x 8,50	174
3PS-187-2-WT-S	50,80 x 8,50	174
3PS-250-2-WT	50,80 x 11,15	174
3PS-250-2-WT-S	50,80 x 11,15	174
3PS-375-2-WT	50,80 x 16,40	174
3PS-375-2-WT-S	50,80 x 16,40	174
3PS-500-2-WT	50,80 x 21,60	174
3PS-500-2-WT-S	50,80 x 21,60	174
3PS-094-2-YL	50,80 x 4,60	174
3PS-125-2-YL	50,80 x 6,00	174
3PS-187-2-YL	50,80 x 8,50	174
3PS-250-2-YL	50,80 x 11,15	174
3PS-375-2-YL	50,80 x 16,40	174
3PS-500-2-YL	50,80 x 21,60	174
PS-1000-2-WT	50,80 x 42,16	174
PS-1000-2-BK-S	50,80 x 42,16	174

### Gamme BC Dat

#### Etiquettes pour codes à barres Datab®

Référence	Dimensions (mm) Largeur x hauteur	Page
BCDAT-1-609	50,80 x 22,86	155
BCDAT-1-619	50,80 x 22,86	155
BCDAT-2-609	76,20 x 22,86	156
BCDAT-2-619	76,20 x 22,86	156
BCDAT-3-609	50,80 x 36,50	155
BCDAT-3-619	50,80 x 36,50	155
BCDAT-4-609	76,20 x 36,50	156
BCDAT-4-619	76,20 x 36,50	156
BCDAT-5-609	99,06 x 36,50	156
BCDAT-5-619	99,06 x 36,50	156
BCDAT-6-609	76,20 x 48,26	156
BCDAT-6-619	76,20 x 48,26	156
BCDAT-8-619	38,10 x 6,35	155
BCDAT-8-652	38,10 x 6,35	155
BCDAT-9-619	50,80 x 6,35	155
BCDAT-9-652	50,80 x 6,35	155
BCDAT-10-619	50,80 x 9,53	155
BCDAT-10-652	50,80 x 9,53	155
BCDAT-11-619	76,20 x 9,53	156
BCDAT-11-652	76,20 x 9,53	156
BCDAT-12-619	38,10 x 19,05	158

### Gamme BT

#### Repères non-adhésif Bradytag®

Référence	Dimensions (mm) Largeur x hauteur	Page
BT-109-W-2037	95,25 x 50,80	170
BT-109-W-2547	120,65 x 63,50	170
BT-109W-3060-1	76,20 x 152,40	170
BT-508-W-2050	50,80 x 12,70	170
BT-508-Y-2050	50,80 x 12,70	170
BT-508-W-2075	50,80 x 19,05	170
BT-508-Y-2075	50,80 x 19,05	170
BT-7597W-2050	50,80 x 12,70	170

### Gamme CT

#### Repères non-adhésifs d'identification en tissu BradyTag®

Référence	Dimensions (mm) Largeur x hauteur	Page
CT-1	114,30 x 25,40	169

### Gamme PSL

#### Repères PermaShield™

Référence	Dimensions (mm) Largeur x hauteur	Page
PSL-1-609	25,40 x 12,70	161
PSL-1-619	25,40 x 12,70	161
PSL-1-969	25,40 x 12,70	161
PSL-2-609	38,10 x 19,05	161
PSL-2-619	38,10 x 19,05	161
PSL-2-969	38,10 x 19,05	161
PSL-3-619	50,80 x 25,40	161
PSL-3-969	50,80 x 25,40	161

### Gamme RCM

#### Repères de câbles en rouleau

Référence	Dimensions (mm) Largeur x hauteur	Page
RCM-330-2,0-WT	50,80 x 30,48 m	168
RCM-330-2,0-YL	50,80 x 30,48 m	168
RCM-637-1,0-WT	25,40 x 30,48 m	168
RCM-637-1,0-YL	25,40 x 30,48 m	168
RCM-637-1,5-WT	38,10 x 30,48 m	168
RCM-637-1,5-YL	38,10 x 30,48 m	168
RCM-637-2,0-WT	50,80 x 30,48 m	168
RCM-637-2,0-YL	50,80 x 30,48 m	168

### Gamme SLDAT

#### Repères d'avertissement de charge statique Datab®

Référence	Dimensions (mm) Largeur x hauteur	Page
SLDAT-1-502	25,40 x 12,70	160
SLDAT-1-619	25,40 x 12,70	160

### Gamme SLSH

#### Etiquette Datab auto-protégée

Référence	Dimensions (mm) Largeur x hauteur	Page
SLSH-0515	12,70 x 36,50	166
SLSH-1015	25,40 x 36,50	166
SLSH-2015	50,80 x 36,50	167
SLSH-10225	25,40 x 57,15	166
SLSH-10375	25,40 x 95,25	167
SLSH-20225	50,80 x 57,15	167
SLSH-20375	50,80 x 95,25	167

# Etiquettes : Index par taille

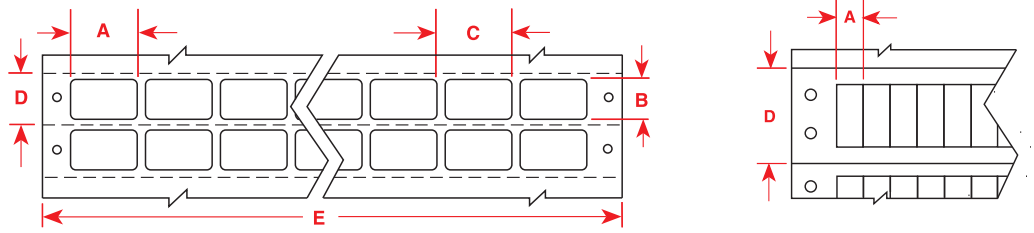

**DAT-137-502-10**

- Technologie Impression matricielle
- Découpe N° 137 7,62 mm x 19,05 mm Plaque signalétique
- Matériau B-502, blanc Tissu vinyle
- Quantité par paquet, 10 000

### Explication des références :

La majorité des références Brady suivent le même format en quatre parties :

Le premier code indique la technologie, le second indique la taille de découpe de l'étiquette (si pertinent), le troisième indique le matériau Brady utilisé (si pertinent) et le dernier code indique la quantité par paquet.

Référence	Pièces par paquet	Matériau	Couleur	Etiquettes par Rangée	Largeur A (mm)	Hauteur B (mm)	Pas Horizontal C (mm)	Pas vertical D (mm)	Laize E (mm)
<b>Largeur d'étiquette 7,62 mm – 6 ou 8 lignes par pouce – Coins carrés</b>									
DAT-137-502-10	10 000	Tissu vinyle	Blanc	16	7,62	19,05	7,62	25,40	147,32
DAT-138-632-10	10 000	Polyfluorure de vinyle	Blanc	16	7,62	19,05	7,62	25,40	147,32
DAT-140-502-10	10 000	Tissu vinyle	Blanc	16	7,62	23,80	7,62	25,40	147,32
DAT-141-632-10	10 000	Polyfluorure de vinyle	Blanc	16	7,62	23,80	7,62	25,40	147,32
<b>Largeur d'étiquette 9,53 mm – 6 ou 8 lignes par pouce</b>									
DAT-114-673-10	10 000	Polyester	Blanc	16	9,53	9,53	12,70	12,70	226,06
DAT-115-652-10	10 000	Polyimide	Ambre	16	9,53	9,53	12,70	12,70	226,06
DAT-116-658-10	10 000	Polyimide	Ambre	16	9,53	9,53	12,70	12,70	226,06
DAT-117-607-10	10 000	Vinyle inviolable	Blanc	16	9,53	9,53	12,70	12,70	226,06
DAT-118-619-10	10 000	Polyester	Blanc	16	9,53	9,53	12,70	12,70	226,06
DAT-119-502-10	10 000	Tissu vinyle	Blanc	16	9,53	9,53	12,70	12,70	226,06

**Remarque :** Les étiquettes dans le tableau sont triées par largeur, hauteur, numéro de matériau à 3 chiffres (repris dans la référence), puis par référence intermédiaire correspondant aux dimensions du produit (repris dans la référence).

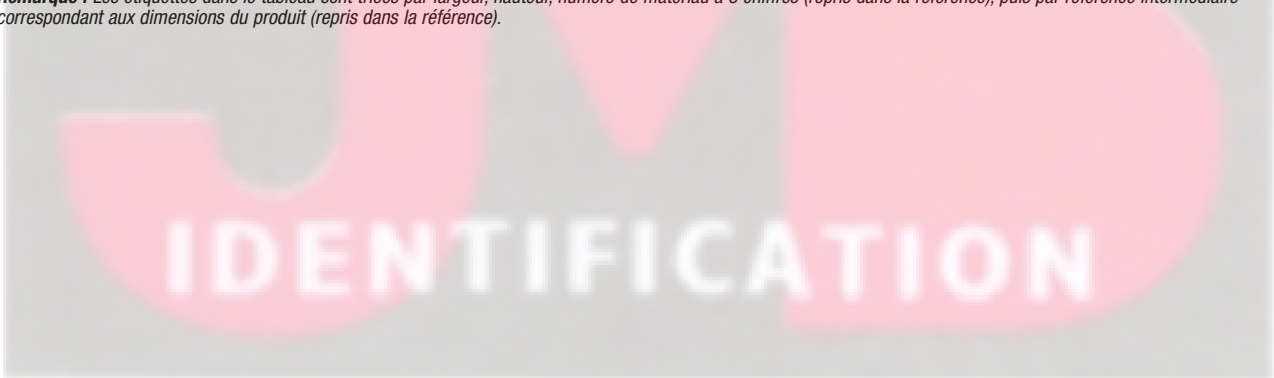

ETIQUETTES POUR IMPRIMANTES MATRICIELLES

# Etiquettes Index par taille

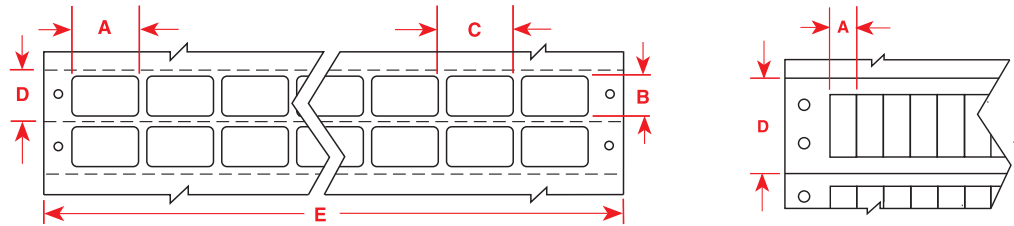

Référence	Pièces par paquet	Matériau	Couleur	Etiquettes par Rangée	Largeur A (mm)	Hauteur B (mm)	Pas Horizontal C (mm)	Pas vertical D (mm)	Laize E (mm)
<b>Largeur d'étiquette 10,16 mm – 6 ou 8 lignes par pouce</b>									
DAT-179-619-10	10 000	Polyester	Blanc	16	10,16	5,08	12,70	6,35	226,06
DAT-179-652-10	10 000	Polyimide	Ambre	16	10,16	5,08	12,70	6,35	226,06
<b>Largeur d'étiquette 12,70 mm – 6 ou 8 lignes par pouce</b>									
DAT-67-499-10	10 000	Tissu nylon	Blanc	12	12,70	19,05	15,24	25,40	205,74
DAT-67-502-10	10 000	Tissu vinyle	Blanc	12	12,70	19,05	15,24	25,40	205,74
DAT-68-632-10	10 000	Polyfluorure de vinyle	Blanc	12	12,70	19,05	15,24	25,40	205,74
DAT-31-502*-10	10 000	Tissu vinyle	Blanc	14	12,70	19,05	15,24	25,40	236,22
DAT-32-632*-10	10 000	Polyfluorure de vinyle	Blanc	14	12,70	19,05	15,24	25,40	236,22
DAT-21-110-10	10 000	Papier saturé	Blanc	12	12,70	36,50	15,24	38,10	205,74
DAT-24-502-10	10 000	Tissu vinyle	Blanc	12	12,70	36,50	15,24	38,10	205,74
<b>Largeur d'étiquette 12,70 mm – 6 ou 8 lignes par pouce – Coins carrés</b>									
DAT-43-502-10	10 000	Tissu vinyle	Blanc	16	12,70	11,10	12,70	12,70	228,60
DAT-44-607-10	10 000	Vinyle inviolable	Blanc	16	12,70	11,10	12,70	12,70	228,60
DAT-45-619-10	10 000	Polyester	Blanc	16	12,70	11,10	12,70	12,70	228,60
DAT-46-693-10	10 000	Polyester métallisé	Argent	16	12,70	11,10	12,70	12,70	228,60
DAT-46-969-10	10 000	Polyester métallisé	Argent	16	12,70	11,10	12,70	12,70	228,60
DAT-98-673-10	10 000	Polyester	Argent	16	12,70	11,10	12,70	12,70	228,60
DAT-143-502-10	10 000	Tissu vinyle	Blanc	16	12,70	23,80	12,70	25,40	228,60
DAT-144-632-10	10 000	Polyfluorure de vinyle	Blanc	16	12,70	23,80	12,70	25,40	228,60
DAT-171-652-10	10 000	Polyimide	Ambre	16	12,70	11,10	12,70	12,70	228,60
<b>Largeur d'étiquette 16,51 mm – 6 ou 8 lignes par pouce</b>									
DAT-15-502-1-10	10 000	Tissu vinyle	Blanc	10	16,51	5,08	20,32	6,35	224,79
DAT-16-607-10	10 000	Vinyle inviolable	Blanc	10	16,51	5,08	20,32	6,35	224,79
DAT-17-619-10	10 000	Polyester	Blanc	10	16,51	5,08	20,32	6,35	224,79
DAT-56-637-10	10 000	Tedlar®	Blanc	10	16,51	5,08	20,32	6,35	224,79
DAT-58-652-10	10 000	Polyimide	Ambre	10	16,51	5,08	20,32	6,35	224,79
DAT-88-693-10	10 000	Polyester	Argent	10	16,51	5,08	20,32	6,35	224,79
DAT-88-969-10	10 000	Polyester	Argent	10	16,51	5,08	20,32	6,35	224,79
DAT-109-658-10	10 000	Polyimide	Ambre	10	16,51	5,08	20,32	6,35	224,79
<b>Largeur d'étiquette 19,05 mm – 6 lignes par pouce</b>									
DAT-25-502-10	10 000	Tissu vinyle	Blanc	9	19,05	6,35	22,86	8,46	228,60
DAT-26-607-10	10 000	Vinyle inviolable	Blanc	9	19,05	6,35	22,86	8,46	228,60
DAT-27-619-10	10 000	Polyester	Blanc	9	19,05	6,35	22,86	8,46	228,60
DAT-89-969-10	10 000	Polyester	Argent	9	19,05	6,35	22,86	8,46	228,60
DAT-96-652-10	10 000	Polyimide	Ambre	9	19,05	6,35	22,86	8,46	228,60
DAT-110-658-10	10 000	Polyimide	Ambre	9	19,05	6,35	22,86	8,46	228,60
DAT-161-637-10	10 000	Polyfluorure de vinyle	Blanc	9	19,05	6,35	22,86	8,46	228,60

Tedlar® est une marque déposée de DuPont.

\* Ne s'adapte pas aux chariots étroits (imprimantes 80 colonnes). Voir page 158 pour des étiquettes identiques pour chariot étroit.

Remarque : Les étiquettes dans le tableau sont triées par largeur, hauteur, numéro de matériau à 3 chiffres (repris dans la référence), puis référence intermédiaire correspondant aux dimensions du produit (repris dans la référence).

ETIQUETTES POUR IMPRIMANTES MATRICIELLES

## Etiquettes : Index par taille

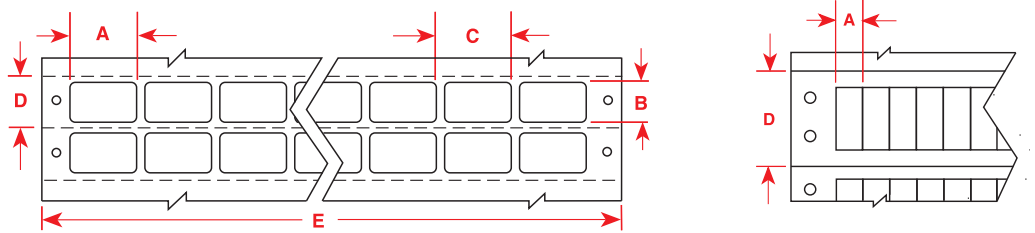

Référence	Pièces par paquet	Matériau	Couleur	Étiquettes par Rangée	Largeur A (mm)	Hauteur B (mm)	Pas Horizontal C (mm)	Pas vertical D (mm)	Laize E (mm)
<b>Largeur d'étiquette 19,05 mm – 8 lignes par pouce</b>									
DAT-124-502-10	10 000	Tissu vinyle	Blanc	9	19,05	6,35	22,86	9,53	228,60
DAT-125-607-10	10 000	Vinyle inviolable	Blanc	9	19,05	6,35	22,86	9,53	228,60
DAT-126-619-10	10 000	Polyester	Blanc	9	19,05	6,35	22,86	9,53	228,60
DAT-127-969-10	10 000	Polyester	Argent	9	19,05	6,35	22,86	9,53	228,60
DAT-128-652-10	10 000	Polyimide	Ambre	9	19,05	6,35	22,86	9,53	228,60
DAT-129-658-10	10 000	Polyimide	Ambre	9	19,05	6,35	22,86	9,53	228,60
<b>Largeur d'étiquette 20,32 mm – 6 ou 8 lignes par pouce</b>									
DAT-5-499-10	10 000	Tissu nylon	Blanc	6	20,32	36,50	22,86	38,10	160,02
DAT-5-502-10	10 000	Tissu vinyle	Blanc	6	20,32	36,50	22,86	38,10	160,02
DAT-6-632-10	10 000	Polyfluorure de vinyle	Blanc	6	20,32	36,50	22,86	38,10	160,02
<b>Largeur d'étiquette 20,32 mm – 6 ou 8 lignes par pouce – Coins carrés</b>									
DAT-146-502-10	10 000	Tissu vinyle	Blanc	10	20,32	23,80	20,32	25,40	228,60
DAT-147-632-10	10 000	Polyfluorure de vinyle	Blanc	10	20,32	23,80	20,32	25,40	228,60
<b>Largeur d'étiquette 22,86 mm – 6 lignes par pouce</b>									
DAT-1-637-10*	10 000	Polyfluorure de vinyle	Blanc	10	22,86	6,35	25,40	8,46	276,86
DAT-49-637-10	10 000	Polyfluorure de vinyle	Blanc	8	22,86	6,35	25,40	8,46	276,86
DAT-50-652-10	10 000	Polyimide	Ambre	8	22,86	6,35	25,40	8,46	276,86
DAT-60-619-10	10 000	Polyester	Blanc	8	22,86	6,35	25,40	8,46	276,86
DAT-120-164-10	10 000	Polyester	Argent	8	22,86	6,35	25,40	8,46	276,86
<b>Largeur d'étiquette 22,86 mm – 8 lignes par pouce</b>									
DAT-132-637-10	10 000	Polyfluorure de vinyle	Blanc	8	22,86	6,35	25,40	9,53	226,06
DAT-133-652-10	10 000	Polyimide	Ambre	8	22,86	6,35	25,40	9,53	226,06
DAT-134-619-10	10 000	Polyester	Blanc	8	22,86	6,35	25,40	9,53	226,06
<b>Largeur d'étiquette 25,40 mm – 6 lignes par pouce</b>									
DAT-18-499-10	10 000	Tissu nylon	Blanc	7	25,40	12,70	27,94	16,94	218,44
DAT-18-502-10	10 000	Tissu vinyle	Blanc	7	25,40	12,70	27,94	16,94	218,44
DAT-19-607-10	10 000	Vinyle inviolable	Blanc	7	25,40	12,70	27,94	16,94	218,44
DAT-20-619-10	10 000	Polyester	Blanc	7	25,40	12,70	27,94	16,94	218,44
DAT-47-693-10	10 000	Polyester métallisé	Argent	7	25,40	12,70	27,94	16,94	218,44
DAT-47-969-10	10 000	Polyester métallisé	Argent	7	25,40	12,70	27,94	16,94	218,44
DAT-57-637-10	10 000	Polyfluorure de vinyle	Blanc	7	25,40	12,70	27,94	16,94	218,44
DAT-59-652-10	10 000	Polyimide	Ambre	7	25,40	12,70	27,94	16,94	218,44
DAT-97-673-10	10 000	Polyester	Blanc	7	25,40	12,70	27,94	16,94	218,44
DAT-99-637-10	10 000	Polyfluorure de vinyle	Jaune	7	25,40	12,70	27,94	16,94	218,44
DAT-163-621-10	10 000	Polyester	Transparent	7	25,40	12,70	27,94	16,94	218,44
DAT-181-619-10	10 000	Polyester	Blanc	7	25,40	12,70	27,94	16,94	218,44

\* Ne s'adapte pas aux chariots étroits (imprimantes 80 colonnes). Voir page 158 pour des étiquettes identiques pour chariot étroit.

**Remarque :** Les étiquettes dans le tableau sont triées par largeur, hauteur, numéro de matériau à 3 chiffres (repris dans la référence), puis par référence intermédiaire correspondant aux dimensions du produit (repris dans la référence).

## Etiquettes : Index par taille

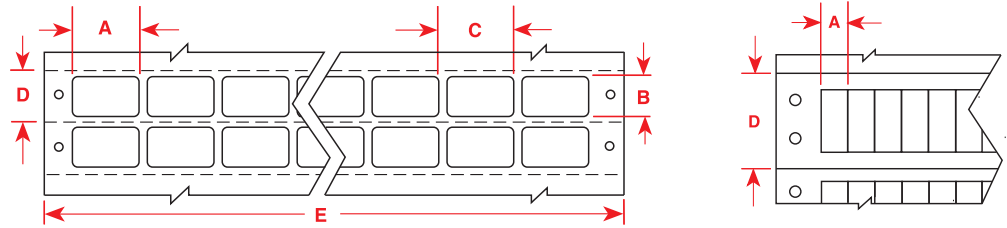

Référence	Pièces par Paquet	Matériau	Couleur	Etiquettes par Rangée	Largeur A (mm)	Hauteur B (mm)	Pas Horizontal C (mm)	Pas vertical D (mm)	Laize E (mm)
<b>Largeur d'étiquette 25,40 mm – 6 ou 8 lignes par pouce</b>									
DAT-11-499-10	10 000	Tissu nylon	Blanc	7	25,40	9,53	27,94	12,70	218,44
DAT-11-502-10	10 000	Tissu vinyle	Blanc	7	25,40	9,53	27,94	12,70	218,44
DAT-51-619-10	10 000	Polyester	Blanc	7	25,40	9,53	27,94	12,70	218,44
DAT-83-502-10	10 000	Tissu vinyle	Blanc	7	25,40	9,53	27,94	12,70	218,44
DAT-84-632-10	10 000	Polyfluorure de vinyle	Blanc	7	25,40	9,53	27,94	12,70	218,44
<b>Largeur d'étiquette 25,40 mm – 6 ou 8 lignes par pouce Coins carrés</b>									
DAT-149-502-10	10 000	Tissu vinyle	Blanc	8	25,40	23,80	25,40	25,40	228,60
DAT-150-632-10	10 000	Polyfluorure de vinyle	Blanc	8	25,40	23,80	25,40	25,40	228,60
<b>Largeur d'étiquette 28,58 mm – 8 lignes par pouce</b>									
DAT-160-502-10	10 000	Tissu vinyle	Blanc	4	28,58	13,46	40,64	15,88	185,42
<b>Largeur d'étiquette 31,75 mm – 6 ou 8 lignes par pouce</b>									
DAT-2-637-10*	10 000	Polyfluorure de vinyle	Jaune	7	31,75	9,53	35,56	12,70	273,05
DAT-72-637-10	10 000	Polyfluorure de vinyle	Jaune	5	31,75	9,53	35,56	12,70	201,93
DAT-73-637-10	10 000	Polyfluorure de vinyle	Blanc	5	31,75	9,53	35,56	12,70	201,93
DAT-74-637-10	10 000	Polyfluorure de vinyle	Gris	5	31,75	9,53	35,56	12,70	201,93
DAT-10-637*-10	10 000	Polyfluorure de vinyle	Blanc	7	31,75	9,53	35,56	12,70	273,05
DAT-23-637*-10	10 000	Polyfluorure de vinyle	Gris	7	31,75	9,53	35,56	12,70	273,05
<b>Largeur d'étiquette 38,10 mm – 8 lignes par pouce</b>									
BCDAT-8-619-5	5 000	Polyester	Blanc	4	38,10	6,35	40,64	9,53	185,42
BCDAT-8-652-5	5 000	Polyimide	Ambre	4	38,10	6,35	40,64	9,53	185,42
<b>Largeur d'étiquette 40,64 mm – 8 lignes par pouce</b>									
DAT-170-969-10	10 000	Polyester	Argent	4	40,64	9,53	43,18	12,70	195,58
<b>Largeur d'étiquette 50,80 mm – 8 lignes par pouce</b>									
BCDAT-10-619-10	10 000	Polyester	Blanc	3	50,80	9,53	53,34	12,70	182,88
BCDAT-10-652-10	10 000	Polyimide	Ambre	3	50,80	9,53	53,34	12,70	182,88
DAT-64-502-10	10 000	Tissu vinyle	Blanc	3	50,80	9,53	53,34	12,70	182,88
DAT-12-502*-10	10 000	Tissu vinyle	Blanc	4	50,80	9,53	53,34	12,70	236,22
BCDAT-1-609-5	5 000	Papier	Blanc	3	50,80	22,86	53,34	25,40	182,88
BCDAT-1-619-5	5 000	Polyester	Blanc	3	50,80	22,86	53,34	25,40	182,88
DAT-77-969-5	5 000	Polyester métallisé	Argent	3	50,80	22,86	53,34	25,40	182,88
BCDAT-3-609-5	5 000	Papier	Blanc	3	50,80	36,50	53,34	38,10	182,88
BCDAT-3-619-5	5 000	Polyester	Blanc	3	50,80	36,50	53,34	38,10	182,88
DAT-79-969-5	5 000	Polyester métallisé	Argent	3	50,80	36,50	53,34	38,10	182,88
<b>Largeur d'étiquette 50,80 mm – 8 lignes par pouce</b>									
BCDAT-9-619-5	5 000	Polyester	Blanc	3	50,80	6,35	53,34	9,53	182,88
BCDAT-9-652-5	5 000	Polyimide	Ambre	3	50,80	6,35	53,34	9,53	182,88

\* Ne s'adapte pas aux chariots étroits (imprimantes 80 colonnes). Voir page 158 pour des étiquettes identiques pour chariot étroit.

Remarque : Les étiquettes dans le tableau sont triées par largeur, hauteur, numéro de matériau à 3 chiffres (repris dans la référence), puis par référence intermédiaire correspondant aux dimensions du produit (repris dans la référence).

# Etiquettes : Index par taille

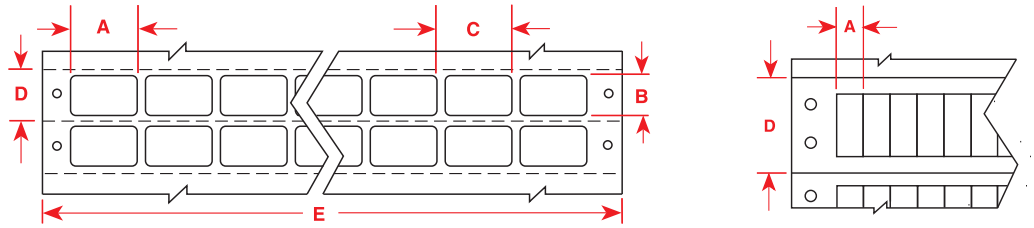

Référence	Pièces par paquet	Matériau	Couleur	Etiquettes par Rangée	Largeur A (mm)	Hauteur B (mm)	Pas Horizontal C (mm)	Pas vertical D (mm)	Laize E (mm)
<b>Largeur d'étiquette 76,20 mm – 6 ou 8 lignes par pouce</b>									
BCDAT-11-619-10	10 000	Polyester	Blanc	2	76,20	9,53	78,74	12,70	180,34
BCDAT-11-652-10	10 000	Polyimide	Ambre	2	76,20	9,53	78,74	12,70	180,34
DAT-13-502-10	10 000	Tissu vinyle	Blanc	2	76,20	9,53	78,74	12,70	180,34
BCDAT-2-609-5	5 000	Papier	Blanc	2	76,20	22,86	78,74	25,40	180,34
BCDAT-2-619-5	5 000	Polyester	Blanc	2	76,20	22,86	78,74	25,40	180,34
DAT-78-969-5	5 000	Polyester métallisé	Argent	2	76,20	22,86	78,74	25,40	180,34
BCDAT-4-609-5	5 000	Papier	Blanc	2	76,20	36,50	78,74	38,10	180,34
BCDAT-4-619-5	5 000	Polyester	Blanc	2	76,20	36,50	78,74	38,10	180,34
DAT-80-969-5	5 000	Polyester métallisé	Argent	2	76,20	36,50	78,74	38,10	180,34
BCDAT-6-609-5	5 000	Papier	Blanc	2	76,20	48,26	78,74	50,80	180,34
BCDAT-6-619-5	5 000	Polyester	Blanc	2	76,20	48,26	78,74	50,80	180,34
DAT-82-969-5	5 000	Polyester métallisé	Argent	2	76,20	48,26	78,74	50,80	180,34
<b>Largeur d'étiquette 99,06 mm – 6 ou 8 lignes par pouce</b>									
BCDAT-5-609-5	5 000	Papier	Blanc	2	99,06	36,50	101,60	38,10	226,06
BCDAT-5-619-5	5 000	Polyester	Blanc	2	99,06	36,50	101,60	38,10	226,06
DAT-81-969-5	5 000	Polyester métallisé	Argent	2	99,06	36,50	101,60	38,10	226,06

**Remarque :** Les étiquettes dans le tableau sont triées par largeur, hauteur, numéro de matériau à 3 chiffres (repris dans la référence), puis par référence intermédiaire correspondant aux dimensions du produit (repris dans la référence).

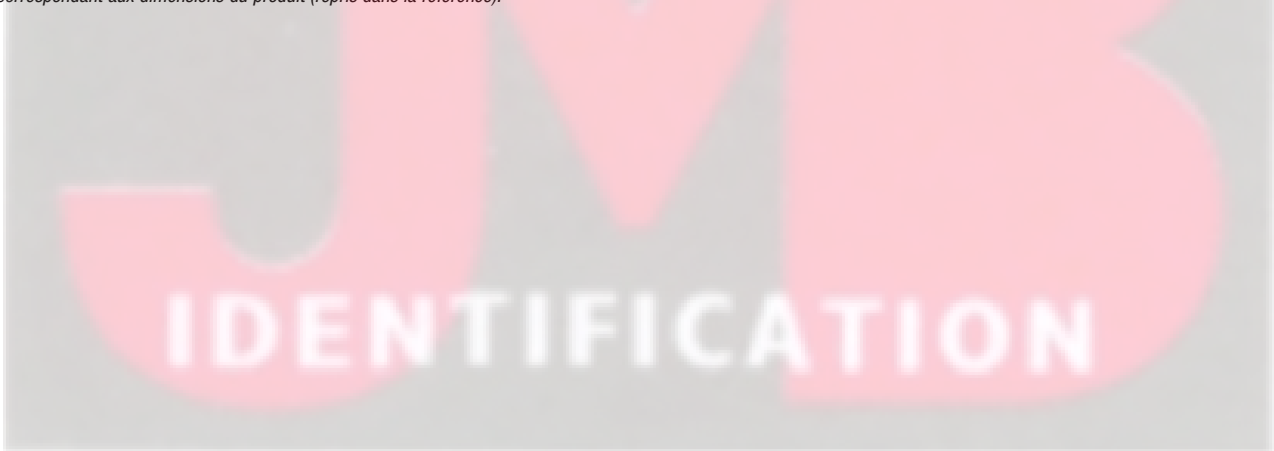

ETIQUETTES POUR IMPRIMANTES MATRICIELLES

## Etiquettes : Index par taille

### Etiquette perforées en rouleau

#### Coins carrés

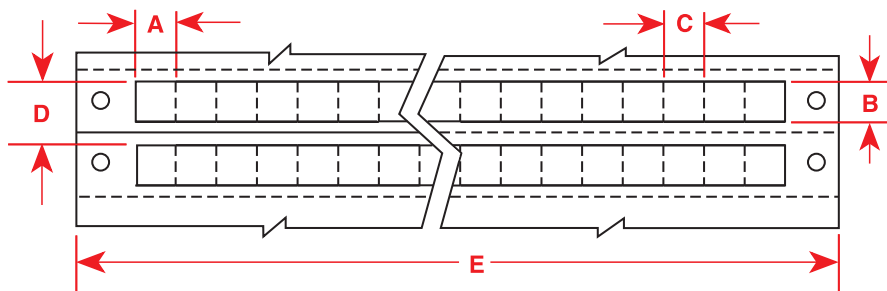

Référence	Pièces par paquet	Matériau	Couleur	Etiquettes par Rangée	Largeur A (mm)	Hauteur B (mm)	Pas Horizontal C (mm)	Pas vertical D (mm)	Laize E (mm)
<b>Largeur d'étiquette 7,62 mm – 6 ou 8 lignes par pouce</b>									
DAT-106-652-10	10 000	Polyimide	Ambre	16	7,62	7,62	7,62	12,70	147,32
DAT-107-658-10	10 000	Polyimide	Ambre	16	7,62	7,62	7,62	12,70	147,32
DAT-108-619-10	10 000	Polyester	Blanc	16	7,62	7,62	7,62	12,70	147,32
<b>Largeur d'étiquette 20,32 mm – 6 lignes par pouce</b>									
DAT-101-652-10	10 000	Polyimide	Ambre	10	20,32	5,08	20,32	8,46	228,60
DAT-102-619-10	10 000	Polyester	Blanc	10	20,32	5,08	20,32	8,46	228,60

**Remarque :** Les étiquettes dans le tableau sont triées par largeur, hauteur, numéro de matériau à 3 chiffres (repris dans la référence), puis par référence intermédiaire correspondant aux dimensions du produit (repris dans la référence).

### Etiquette perforées en rouleau

#### Coins arrondis

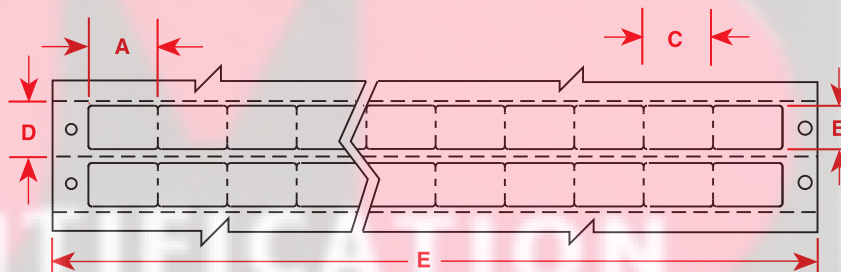

Référence	Pièces par paquet	Matériau	Couleur	Etiquettes par Rangée	Largeur A (mm)	Hauteur B (mm)	Pas Horizontal C (mm)	Pas vertical D (mm)	Laize E (mm)
<b>Largeur d'étiquette 6,35 mm – 8 lignes par pouce</b>									
DAT-172-652-10	10 000	Polyimide	Ambre	20	6,35	6,35	6,35	12,70	152,40
DAT-173-619-10	10 000	Polyester	Blanc	20	6,35	6,35	6,35	12,70	152,40
<b>Largeur d'étiquette 20,32 mm – 8 lignes par pouce</b>									
DAT-103-652-10	10 000	Polyimide	Ambre	10	20,32	12,70	20,32	15,88	228,60
DAT-104-619-10	10 000	Polyester	Blanc	10	20,32	12,70	20,32	15,88	228,60
DAT-105-110-10	10 000	Papier	Blanc	10	20,32	12,70	20,32	15,88	228,60

**Remarque :** Les étiquettes dans le tableau sont triées par largeur, hauteur, numéro de matériau à 3 chiffres (repris dans la référence), puis par référence intermédiaire correspondant aux dimensions du produit (repris dans la référence).

# Etiquettes : Index par taille

## Support fendu

Pour décollage facile

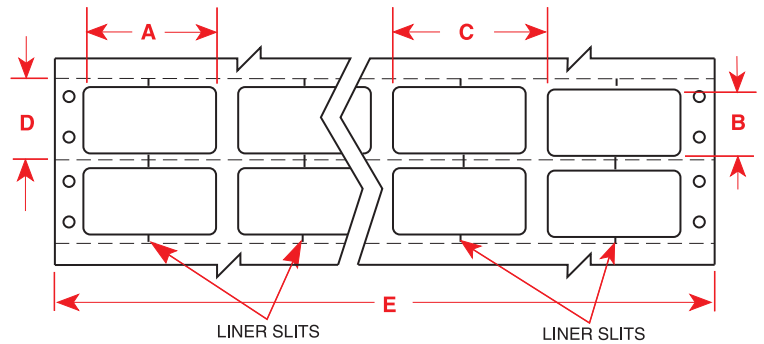

Référence	Pièces par Paquet	Matériau	Couleur	Etiquettes par Rangée	Largeur A (mm)	Hauteur B (mm)	Pas Horizontal C (mm)	Pas vertical D (mm)	Laize E (mm)
<b>Largeur d'étiquette 38,10 mm – 6 ou 8 lignes par pouce</b>									
BCDAT-12-619-10	10 000	Polyester	Blanc	4	38,10	19,05	43,18	25,40	193,04
DAT-3-637-10	10 000	Polyfluorure de vinyle	Blanc	4	38,10	19,05	43,18	25,40	193,04
DAT-4-637-10	10 000	Polyfluorure de vinyle	Jaune	4	38,10	19,05	43,18	25,40	193,04
DAT-48-693-10	10 000	Polyester métallisé	Argent	4	38,10	19,05	43,18	25,40	193,04
DAT-48-969-10	10 000	Polyester métallisé	Argent	4	38,10	19,05	43,18	25,40	193,04

**Remarque :** Les étiquettes dans le tableau sont triées par largeur, hauteur, numéro de matériau à 3 chiffres (repris dans la référence), puis par référence intermédiaire correspondant aux dimensions du produit (repris dans la référence).

## Perforation centrale (verticale)

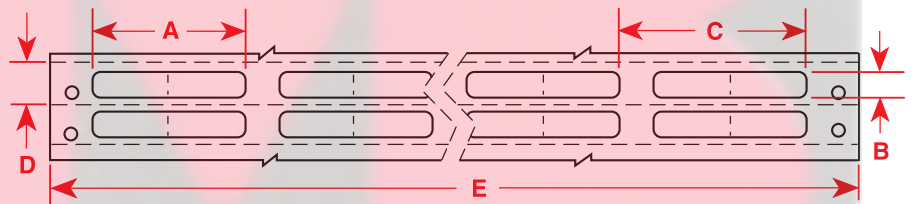

Référence	Pièces par paquet	Matériau	Couleur	Etiquettes par Rangée	Largeur A (mm)	Hauteur B (mm)	Pas Horizontal C (mm)	Pas vertical D (mm)	Laize E (mm)
<b>Largeur d'étiquette 38,10 mm – 6 lignes par pouce</b>									
DAT-28-121-10	10 000	Papier	Blanc	4	38,10	6,35	45,72	8,46	200,66
DAT-29-502-10	10 000	Tissu vinyle	Blanc	4	38,10	6,35	45,72	8,46	200,66

**Remarque :** Les étiquettes dans le tableau sont triées par largeur, hauteur, numéro de matériau à 3 chiffres (repris dans la référence), puis référence intermédiaire correspondant aux dimensions du produit (repris dans la référence).

ETIQUETTES POUR IMPRIMANTES MATRICIELLES

# Etiquettes : Index par taille

## Perforations centrales (horizontales)

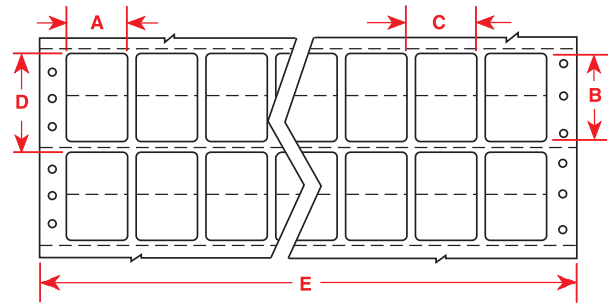

Référence	Pièces par Paquet	Matériau	Couleur	Etiquettes par Rangée	Largeur A (mm)	Hauteur B (mm)	Pas Horizontal C (mm)	Pas vertical D (mm)	Laize E (mm)
<b>Largeur d'étiquette 25,40 mm – 6 ou 8 lignes par pouce</b>									
DAT-87-632-10	10 000	Polyfluorure de vinyle	Blanc	7	25,40	36,50	27,94	38,10	218,44

*Remarque : Les étiquettes dans le tableau sont triées par largeur, hauteur, numéro de matériau à 3 chiffres (repris dans la référence), puis par référence intermédiaire correspondant aux dimensions du produit (repris dans la référence).*

## Etiquettes anti-fraude (avec fentes anti-déchirement)

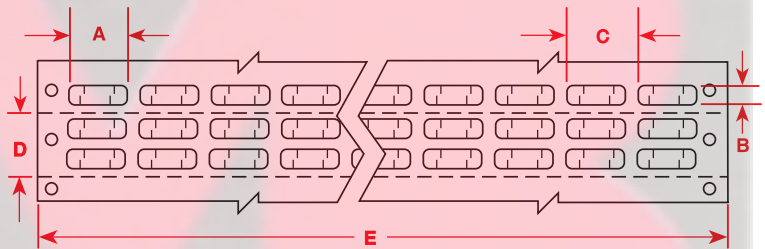

Référence	Pièces par Paquet	Matériau	Couleur	Etiquettes par Rangée	Largeur A (mm)	Hauteur B (mm)	Pas Horizontal C (mm)	Pas vertical D (mm)	Laize E (mm)
<b>Largeur d'étiquette 16,51 mm – 8 lignes par pouce</b>									
DAT-90-619-10	10 000	Polyester	Blanc	10	16,51	5,08	20,32	6,35	224,80
DAT-91-652-10	10 000	Polyimide	Ambre	10	16,51	5,08	20,32	6,35	224,80
<b>Largeur d'étiquette 19,05 mm – 6 lignes par pouce</b>									
DAT-92-619-10	10 000	Polyester	Blanc	9	19,05	6,35	22,86	8,46	228,60
DAT-93-652-10	10 000	Polyimide	Ambre	9	19,05	6,35	22,86	8,46	228,60
<b>Largeur d'étiquette 22,86 mm – 6 lignes par pouce</b>									
DAT-94-652-10	10 000	Polyimide	Ambre	8	22,86	6,35	25,40	8,46	226,06
DAT-95-619-10	10 000	Polyester	Blanc	8	22,86	6,35	25,40	8,46	226,06

*Remarque : Les étiquettes dans le tableau sont triées par largeur, hauteur, numéro de matériau à 3 chiffres (repris dans la référence), puis par référence intermédiaire correspondant aux dimensions du produit (repris dans la référence).*

# Étiquettes : Index par taille

## Étiquettes avec bordure noire de 1,57 mm

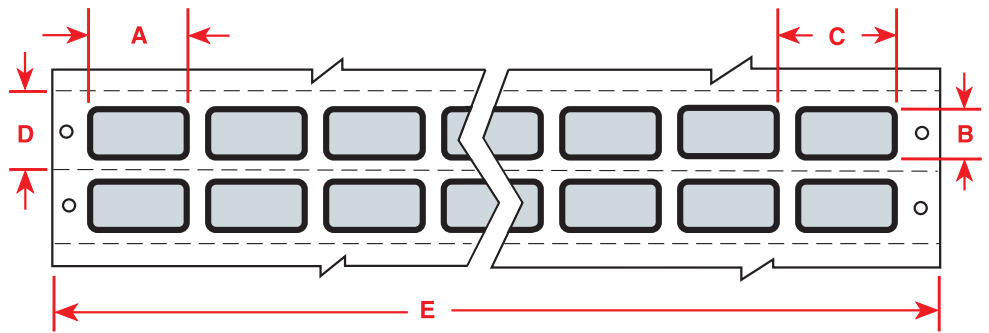

Référence	Pièces par Paquet	Matériau	Couleur	Étiquettes par Rangée	Largeur A (mm)	Hauteur B (mm)	Pas Horizontal C (mm)	Pas vertical D (mm)	Laize E (mm)
<b>Largeur d'étiquette 25,40 mm – 6 lignes par pouce</b>									
DAT-164-969-10	10 000	Polyester métallisé	Argent	7	25,40	12,70	27,94	17,02	218,44

Remarque : Les étiquettes dans le tableau sont triées par largeur, hauteur, numéro de matériau à 3 chiffres (repris dans la référence), puis par référence intermédiaire correspondant aux dimensions du produit (repris dans la référence).

## Étiquettes d'avertissement de charge statique

Pour repérage de puces EPROM

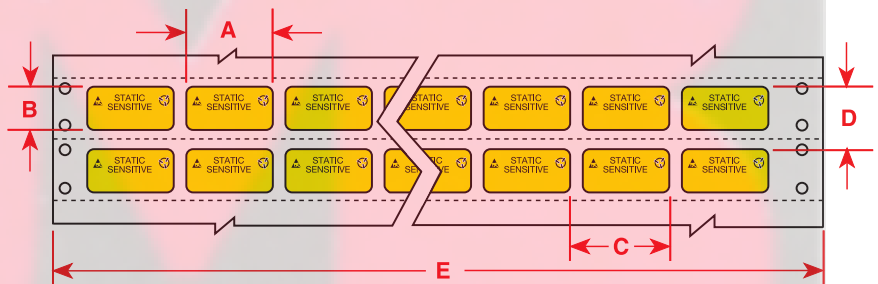

Référence	Pièces par Paquet	Matériau	Couleur	Zone d'impression	Largeur A (mm)	Hauteur B (mm)	Pas Horizontal C (mm)	Pas vertical D (mm)	Laize E (mm)
<b>Largeur d'étiquette 25,40 mm – 6 ou 8 lignes par pouce</b>									
SLDAT-1-502-10	10 000	Tissu vinyle	noir sur jaune	25,40 x 7,92	25,40	12,70	27,94	17,02	218,44
SLDAT-1-619-10	10 000	Polyester	Noir sur Jaune / blanc	25,40 x 7,92	25,40	12,70	27,94	17,02	218,44

Remarque : Les étiquettes dans le tableau sont triées par largeur, hauteur, numéro de matériau à 3 chiffres (repris dans la référence), puis par référence intermédiaire correspondant aux dimensions du produit (repris dans la référence).

## Etiquettes PermaShield™ : Index par taille

Le film de protection en polyester transparent (B-966) dépasse de l'étiquette de 3,17 mm par côté.

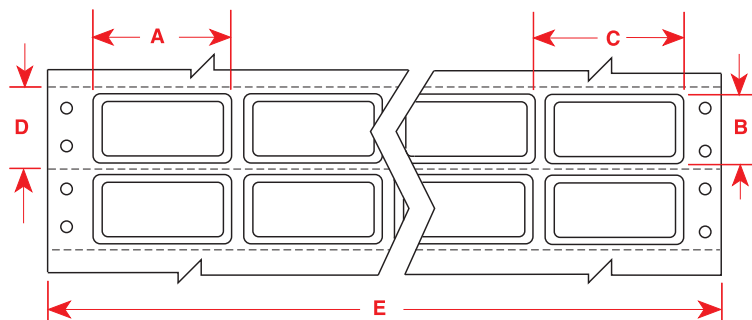

Référence	Pièces par Paquet	Matériau	Couleur	Etiquettes par Rangée	Largeur A (mm)	Hauteur B (mm)	Pas Horizontal C (mm)	Pas vertical D (mm)	Laize E (mm)
<b>Largeur d'étiquette 25,40 mm – 6 ou 8 lignes par pouce</b>									
PSL-1-609-5	5 000	Papier	Blanc	6	25,40	12,70	35,56	25,40	234,95
PSL-1-619-5	5 000	Polyester	Blanc	6	25,40	12,70	35,56	25,40	234,95
PSL-1-969-5	5 000	Polyester métallisé	Argent	6	25,40	12,70	35,56	25,40	234,95
<b>Largeur d'étiquette 38,10 mm – 6 ou 8 lignes par pouce</b>									
PSL-2-609-5	5 000	Papier	Blanc	4	38,10	19,05	48,26	38,10	214,63
PSL-2-619-5	5 000	Polyester	Blanc	4	38,10	19,05	48,26	38,10	214,63
PSL-2-969-5	5 000	Polyester métallisé	Argent	4	38,10	19,05	48,26	38,10	214,63
<b>Largeur d'étiquette 50,80 mm – 6 ou 8 lignes par pouce</b>									
PSL-3-619-5	5 000	Polyester	Blanc	3	50,80	25,40	60,96	38,10	204,47
PSL-3-969-5	5 000	Polyester métallisé	Argent	3	50,80	25,40	60,96	38,10	204,47

**Remarque :** Les étiquettes dans le tableau sont triées par largeur, hauteur, numéro de matériau à 3 chiffres (repris dans la référence), puis par référence intermédiaire correspondant aux dimensions du produit (repris dans la référence).

# Repères de borniers : Index par taille

## Bande continue / un par rangée

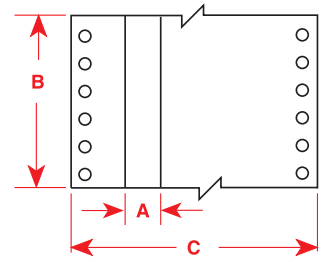

Référence	Longueur du Rouleau	Matériau	Couleur	Largeur A (mm)	Hauteur B (mm)	Laize C (mm)
<b>Largeur d'étiquette 7,92 mm – 6 ou 8 lignes par pouce</b>						
DAT-157-502-2	50,80	Tissu vinyle	Blanc	7,92	Continu	88,90
<b>Largeur d'étiquette 9,53 mm – 6 ou 8 lignes par pouce</b>						
DAT-158-502-2	50,80	Tissu vinyle	Blanc	9,53	Continu	88,90

**Remarque :** Les étiquettes dans le tableau sont triées par largeur, hauteur, numéro de matériau à 3 chiffres (repris dans la référence), puis par référence intermédiaire correspondant aux dimensions du produit (repris dans la référence).

## Bande continue / plusieurs par rangée

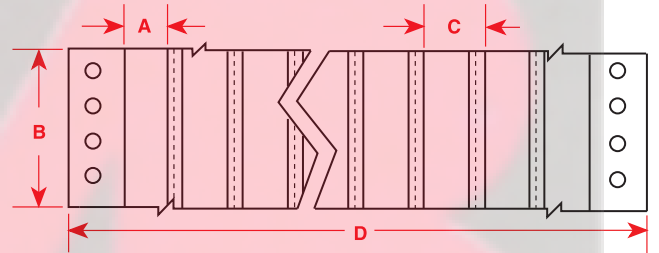

Référence	Longueur du rouleau	Matériau	Couleur	Bandes par Rangée	Largeur A (mm)	Hauteur B (mm)	Pas horizontal C (mm)	Laize D (mm)
<b>Largeur d'étiquette 9,53 mm – 6 ou 8 lignes par pouce</b>								
DAT-100-502-7	177,80	tissu vinyle	Blanc	8	9,53	50,30 m	12,70	127,00

**Remarque :** Les étiquettes dans le tableau sont triées par largeur, hauteur, numéro de matériau à 3 chiffres (repris dans la référence), puis par référence intermédiaire correspondant aux dimensions du produit (repris dans la référence).

## Bande continue / perforée

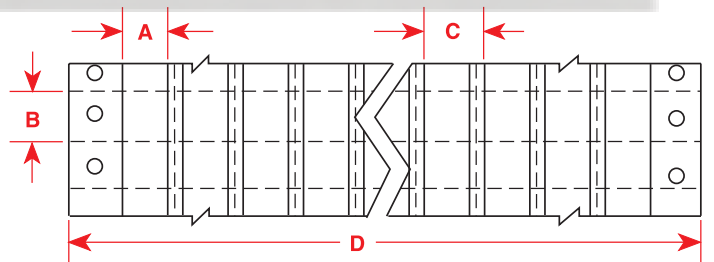

Référence	Longueur du rouleau	Matériau	Couleur	Largeur A (mm)	Hauteur B (mm)	Pas horizontal C (mm)	Laize D (mm)
<b>Largeur d'étiquette 9,53 mm – 8 lignes par pouce</b>							
DAT-168-619-2	50,80	Polyester	Blanc	9,53	5,08	NA	88,90

**Remarque :** Les étiquettes dans le tableau sont triées par largeur, hauteur, numéro de matériau à 3 chiffres (repris dans la référence), puis par référence intermédiaire correspondant aux dimensions du produit (repris dans la référence).

## Repères de borniers: Index par taille

### En rouleau, translucide

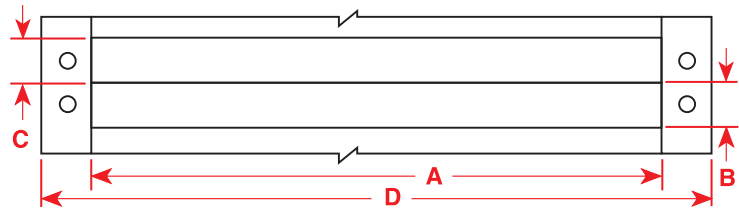

Référence	Pièces par rouleau	Matériau	Couleur	Largeur A (mm)	Hauteur B (mm)	Pas vertical C (mm)	Laize D (mm)
<b>Largeur d'étiquette 150,90 mm – 6 ou 8 lignes par pouce</b>							
DAT-169-621-2,5	2 500	Polyester	Transparent	190,50	12,70	12,70	218,95

**Remarque :** Les étiquettes dans le tableau sont triées par largeur, hauteur, numéro de matériau à 3 chiffres (repris dans la référence), puis par référence intermédiaire correspondant aux dimensions du produit (repris dans la référence).

### Préimprimés / perforés

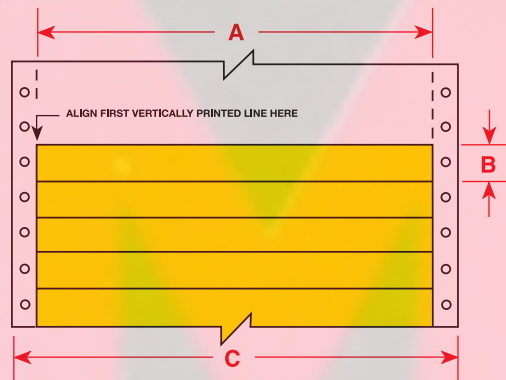

Référence	Pièces par paquet	Matériau	Couleur	Largeur A (mm)	Hauteur B (mm)	Laize C (mm)
<b>Largeur d'étiquette 200,66 mm – 6 ou 8 lignes par pouce</b>						
DAT-177-124	150	Papier	Blanc	200,66	12,07	225,43
DAT-177-124-BL	150	Papier	Bleu	200,66	12,07	225,43
DAT-177-124-BR	150	Papier	Brun	200,66	12,07	225,43
DAT-177-124-GR	150	Papier	Vert	200,66	12,07	225,43
DAT-177-124-GY	150	Papier	Gris	200,66	12,07	225,43
DAT-177-124-OR	150	Papier	Orange	200,66	12,07	225,43
DAT-177-124-PL	150	Papier	Violet	200,66	12,07	225,43
DAT-177-124-RD	150	Papier	Rouge	200,66	12,07	225,43
DAT-177-124-YL	150	Papier	Jaune	200,66	12,07	225,43

**Remarque :** Les étiquettes dans le tableau sont triées par largeur, hauteur, numéro de matériau à 3 chiffres (repris dans la référence), puis par référence intermédiaire correspondant aux dimensions du produit (repris dans la référence).

## Repères auto-protégés pour fils et câbles: Index par taille

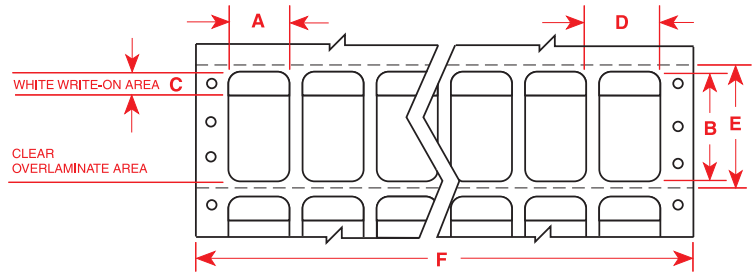

Référence	Pièces par paquet	Matériau	Étiquettes par Rangée	Largeur A (mm)	Hauteur B (mm)	Zone d'impression C (mm)	Pas Horizontal D (mm)	Pas vertical E (mm)	Laize F (mm)
<b>Largeur d'étiquette 12,70 mm – 6 ou 8 lignes par pouce</b>									
DAT-30-292*-1,-10	1 000 / 10 000	Vinyle	14	12,70	19,05	9,53	15,24	25,40	236,22
DAT-66-292-1,-10	1 000 / 10 000	Vinyle	12	12,70	19,05	9,53	15,24	25,40	205,74
DAT-71-642-10	10 000	Polyfluorure de vinyle	12	12,70	19,05	9,53	15,24	25,40	205,74
DAT-55-642*-10	10 000	Polyfluorure de vinyle	14	12,70	19,05	9,53	15,24	25,40	236,22
<b>Largeur d'étiquette 19,05 mm – 6 ou 8 lignes par pouce</b>									
DAT-36-292-1,-10	1 000 / 10 000	Vinyle	9	19,05	44,45	12,70	22,86	50,80	228,60
<b>Largeur d'étiquette 20,32 mm – 6 ou 8 lignes par pouce</b>									
DAT-7-292-1,-10	1 000 / 10 000	Vinyle	6	20,32	36,50	12,70	22,86	38,10	160,00
DAT-52-642-10	10 000	Polyfluorure de vinyle	6	20,32	36,50	12,70	22,86	38,10	160,00
<b>Largeur d'étiquette 25,40 mm – 6 ou 8 lignes par pouce</b>									
DAT-185-292-1,-2,5	1 000 / 2 500	Vinyle	7	25,40	63,50	19,05	27,94	76,20	218,44
DAT-187-292-1,-2,5	1 000 / 2 500	Vinyle	7	25,40	101,60	25,40	27,94	114,30	218,44
DAT-41-292*-1,-2,5	1 000 / 2 500	Vinyle	8	25,40	150,80	38,10	27,94	152,40	241,30
DAT-69-292-1,-2,5	1 000 / 2 500	Vinyle	7	25,40	150,80	38,10	27,94	152,40	213,36
DAT-69-292-BL**	2 500	Vinyle	7	25,40	150,80	38,10	27,94	152,40	213,36
DAT-69-292-BR**	2 500	Vinyle	7	25,40	150,80	38,10	27,94	152,40	213,36
DAT-69-292-GR**	2 500	Vinyle	7	25,40	150,80	38,10	27,94	152,40	213,36
DAT-69-292-GY**	2 500	Vinyle	7	25,40	150,80	38,10	27,94	152,40	213,36
DAT-69-292-OR**	2 500	Vinyle	7	25,40	150,80	38,10	27,94	152,40	213,36
DAT-69-292-PL**	2 500	Vinyle	7	25,40	150,80	38,10	27,94	152,40	213,36
DAT-69-292-RD**	2 500	Vinyle	7	25,40	150,80	38,10	27,94	152,40	213,36
DAT-69-292-YL**	2 500	Vinyle	7	25,40	150,80	38,10	27,94	152,40	213,36
DAT-42-292*-1,-2,5	1 000 / 2 500	Vinyle	8	25,40	188,90	38,10	27,94	190,50	241,30
DAT-70-292-1,-2,5	1 000 / 2 500	Vinyle	7	25,40	188,90	38,10	27,94	190,50	213,36
<b>Largeur d'étiquette 38,10 mm – 6 ou 8 lignes par pouce</b>									
DAT-186-292-1,-2,5	1 000 / 2 500	Vinyle	4	38,10	63,50	19,05	40,64	76,20	185,42
DAT-188-292-1,-2,5	1 000 / 2 500	Vinyle	4	38,10	101,60	25,40	40,64	114,30	185,42
<b>Largeur d'étiquette 48,26 mm – 6 ou 8 lignes par pouce</b>									
DAT-8-292*-1,-2,5	1 000 / 2 500	Vinyle	4	48,26	80,95	19,05	50,80	88,90	241,30
DAT-63-292-1,-2,5	1 000 / 2 500	Vinyle	3	48,26	80,95	19,05	50,80	88,90	190,50

\* Ne s'adapte pas aux chariots étroits (imprimantes 80 colonnes). Voir page 158 pour des étiquettes identiques pour chariot étroit.

\*\*BL=bleu, BR=brun, GN=vert, GY=gris, OR=orange, PL=violet, RD=rouge, YL=jaune.

Délai de mise en oeuvre standard : 10 jours ouvrés.

**Remarque :** Les étiquettes dans le tableau sont triées par largeur, hauteur, numéro de matériau à 3 chiffres (repris dans la référence), puis par référence intermédiaire correspondant aux dimensions du produit (repris dans la référence).

# Repères auto-protégés pour fils et câbles: Index par taille

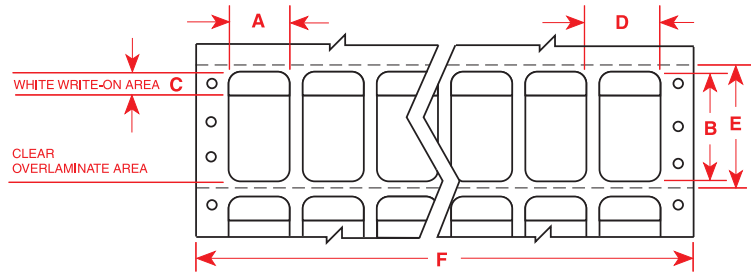

Référence	Pièces par paquet	Matériau	Étiquettes par Rangée	Largeur A (mm)	Hauteur B (mm)	Zone d'impression C (mm)	Pas Horizontal D (mm)	Pas vertical E (mm)	Laize F (mm)
<b>Largeur d'étiquette 50,80 mm – 6 ou 8 lignes par pouce</b>									
DAT-9-292*-1,-2,5	1 000 / 2 500	Vinyle	6	50,80	150,80	38,10	53,34	152,40	342,90
DAT-75-292-1,-2,5	1 000 / 2 500	Vinyle	3	50,80	150,80	38,10	53,34	152,40	177,80
DAT-75-292-BL**	2 500	Vinyle	3	50,80	150,80	38,10	53,34	152,40	177,80
DAT-75-292-BR**	2 500	Vinyle	3	50,80	150,80	38,10	53,34	152,40	177,80
DAT-75-292-GR**	2 500	Vinyle	3	50,80	150,80	38,10	53,34	152,40	177,80
DAT-75-292-GY**	2 500	Vinyle	3	50,80	150,80	38,10	53,34	152,40	177,80
DAT-75-292-OR**	2 500	Vinyle	3	50,80	150,80	38,10	53,34	152,40	177,80
DAT-75-292-PL**	2 500	Vinyle	3	50,80	150,80	38,10	53,34	152,40	177,80
DAT-75-292-RD**	2 500	Vinyle	3	50,80	150,80	38,10	53,34	152,40	177,80
DAT-75-292-YL**	2 500	Vinyle	3	50,80	150,80	38,10	53,34	152,40	177,80
DAT-14-292*-1,-2,5	1 000 / 2 500	Vinyle	4	50,80	188,90	38,10	55,88	190,50	238,76
DAT-65-292-1,-2,5	1 000 / 2 500	Vinyle	3	50,80	188,90	38,10	53,34	190,50	182,88
DAT-159-292-1,-2,5	1 000 / 2 500	Vinyle	3	50,80	214,30	38,10	53,34	215,90	182,88
DAT-159-292-BL**	2 500	Vinyle	3	50,80	214,30	38,10	53,34	215,90	182,88
DAT-159-292-BR**	2 500	Vinyle	3	50,80	214,30	38,10	53,34	215,90	182,88
DAT-159-292-GR**	2 500	Vinyle	3	50,80	214,30	38,10	53,34	215,90	182,88
DAT-159-292-GY**	2 500	Vinyle	3	50,80	214,30	38,10	53,34	215,90	182,88
DAT-159-292-OR**	2 500	Vinyle	3	50,80	214,30	38,10	53,34	215,90	182,88
DAT-159-292-PL**	2 500	Vinyle	3	50,80	214,30	38,10	53,34	215,90	182,88
DAT-159-292-RD**	2 500	Vinyle	3	50,80	214,30	38,10	53,34	215,90	182,88
DAT-159-292-YL**	2 500	Vinyle	3	50,80	214,30	38,10	53,34	215,90	182,88

\* Ne s'adapte pas aux chariots étroits (imprimantes 80 colonnes). Voir page 158 pour des étiquettes identiques pour chariot étroit.

\*\*BL=bleu, BR=brun, GN=vert, GY=gris, OR=orange, PL=violet, RD=rouge, YL=jaune.

Délai de mise en oeuvre standard : 10 jours ouvrés.

**Remarque :** Les étiquettes dans le tableau sont triées par largeur, hauteur, numéro de matériau à 3 chiffres (repris dans la référence), puis référence intermédiaire correspondant aux dimensions du produit (repris dans la référence).



ETIQUETTES POUR IMPRIMANTES MATRICIELLES

# Repères auto-protégés pour fils et câbles: Index par taille

## En rouleau

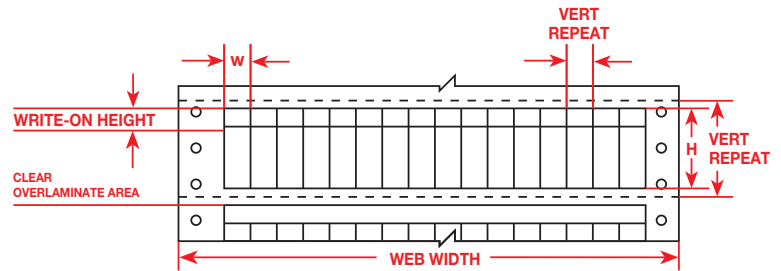

Référence	Pièces par paquet	Matériau	Étiquettes par Rangée	Largeur A (mm)	Hauteur B (mm)	Zone d'impression C (mm)	Pas Horizontal D (mm)	Pas vertical E (mm)	Laize F (mm)
<b>Largeur d'étiquette 7,62 mm – 6 ou 8 lignes par pouce</b>									
DAT-139-292-1,-10	1 000 / 10 000	Vinyle	16	7,62	19,05	9,53	7,62	25,40	147,32
DAT-142-292-1,-10	1 000 / 10 000	Vinyle	16	7,62	23,80	9,53	7,62	25,40	147,32
<b>Largeur d'étiquette 12,70 mm – 6 ou 8 lignes par pouce</b>									
DAT-145-292-1,-10	1 000 / 10 000	Vinyle	16	12,70	23,80	9,53	12,70	25,40	228,60
DAT-33-292-1,-10	1 000 / 10 000	Vinyle	16	12,70	36,50	12,70	12,70	38,10	228,60
DAT-53-642-1,-10	1 000 / 10 000	Polyfluorure de vinyle	16	12,70	36,50	12,70	12,70	38,10	228,60
SLSH-0515	1 000 / 10 000	Vinyle	16	12,70	36,50	12,70	12,70	38,10	228,60
<b>Largeur d'étiquette 20,32 mm – 6 ou 8 lignes par pouce</b>									
DAT-148-292-1,-10	1 000 / 10 000	Vinyle	10	20,32	23,80	9,53	20,32	25,40	228,60
<b>Largeur d'étiquette 25,40 mm – 6 ou 8 lignes par pouce</b>									
DAT-85-292-1,-10	1 000 / 10 000	Vinyle	8	25,40	19,05	9,53	25,40	25,40	228,60
DAT-85-292-BL**	2 500	Vinyle	8	25,40	19,05	9,53	25,40	25,40	228,60
DAT-85-292-BR**	2 500	Vinyle	8	25,40	19,05	9,53	25,40	25,40	228,60
DAT-85-292-GR**	2 500	Vinyle	8	25,40	19,05	9,53	25,40	25,40	228,60
DAT-85-292-GY**	2 500	Vinyle	8	25,40	19,05	9,53	25,40	25,40	228,60
DAT-85-292-OR**	2 500	Vinyle	8	25,40	19,05	9,53	25,40	25,40	228,60
DAT-85-292-PL**	2 500	Vinyle	8	25,40	19,05	9,53	25,40	25,40	228,60
DAT-85-292-RD**	2 500	Vinyle	8	25,40	19,05	9,53	25,40	25,40	228,60
DAT-85-292-YL**	2 500	Vinyle	8	25,40	19,05	9,53	25,40	25,40	228,60
DAT-151-292-1,-10	1 000 / 10 000	Vinyle	8	25,40	23,80	9,53	25,40	25,40	228,60
DAT-34-292-1,-10	1 000 / 10 000	Vinyle	8	25,40	36,50	12,70	25,40	38,10	228,60
DAT-34-292-BL**	2 500	Vinyle	8	25,40	36,50	12,70	25,40	38,10	228,60
DAT-34-292-BR**	2 500	Vinyle	8	25,40	36,50	12,70	25,40	38,10	228,60
DAT-34-292-GR**	2 500	Vinyle	8	25,40	36,50	12,70	25,40	38,10	228,60
DAT-34-292-GY**	2 500	Vinyle	8	25,40	36,50	12,70	25,40	38,10	228,60
DAT-34-292-OR**	2 500	Vinyle	8	25,40	36,50	12,70	25,40	38,10	228,60
DAT-34-292-PL**	2 500	Vinyle	8	25,40	36,50	12,70	25,40	38,10	228,60
DAT-34-292-RD**	2 500	Vinyle	8	25,40	36,50	12,70	25,40	38,10	228,60
DAT-34-292-YL**	2 500	Vinyle	8	25,40	36,50	12,70	25,40	38,10	228,60
DAT-54-642-10	10 000	Polyfluorure de vinyle	8	25,40	36,50	12,70	25,40	38,10	228,60
SLSH-1015	832	Vinyle	8	25,40	36,50	12,70	25,40	38,10	228,60
DAT-37-292-1,-10	1 000 / 10 000	Vinyle	8	25,40	57,15	19,05	25,40	63,50	228,60
DAT-37-292-BL**	2 500	Vinyle	8	25,40	57,15	19,05	25,40	63,50	228,60
DAT-37-292-BR**	2 500	Vinyle	8	25,40	57,15	19,05	25,40	63,50	228,60
DAT-37-292-GR**	2 500	Vinyle	8	25,40	57,15	19,05	25,40	63,50	228,60
DAT-37-292-GY**	2 500	Vinyle	8	25,40	57,15	19,05	25,40	63,50	228,60
DAT-37-292-OR**	2 500	Vinyle	8	25,40	57,15	19,05	25,40	63,50	228,60
DAT-37-292-PL**	2 500	Vinyle	8	25,40	57,15	19,05	25,40	63,50	228,60
DAT-37-292-RD**	2 500	Vinyle	8	25,40	57,15	19,05	25,40	63,50	228,60
DAT-37-292-YL**	2 500	Vinyle	8	25,40	57,15	19,05	25,40	63,50	228,60
SLSH-10225	608	Vinyle	8	25,40	57,15	19,05	25,40	63,50	228,60

\*\*BL=bleu, BR=brun, GN=vert, GY=gris, OR=orange, PL=violet, RD=rouge, YL=jaune.

Délai de mise en oeuvre standard : 10 jours ouvrés.

**Remarque :** Les étiquettes dans le tableau sont triées par largeur, hauteur, numéro de matériau à 3 chiffres (repris dans la référence), puis par référence intermédiaire correspondant aux dimensions du produit (repris dans la référence).

# Repères auto-protégés pour fils et câbles: Index par taille

## En rouleau

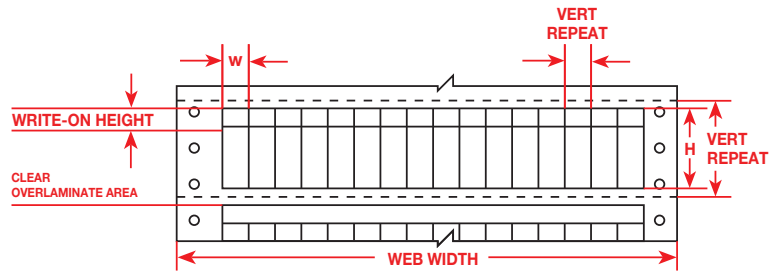

Référence	Pièces par paquet	Matériau	Étiquettes par Rangée	Largeur A (mm)	Hauteur B (mm)	Zone d'impression C (mm)	Pas Horizontal D (mm)	Pas vertical E (mm)	Laize F (mm)
<b>Largeur d'étiquette 25,40 mm (suite) – 6 ou 8 lignes par pouce</b>									
DAT-39-292-1,-2,5	1 000 / 2 500	Vinyle	8	25,40	95,25	25,40	25,40	101,60	228,60
DAT-39-292-BL**	2 500	Vinyle	8	25,40	95,25	25,40	25,40	101,60	228,60
DAT-39-292-BR**	2 500	Vinyle	8	25,40	95,25	25,40	25,40	101,60	228,60
DAT-39-292-GR**	2 500	Vinyle	8	25,40	95,25	25,40	25,40	101,60	228,60
DAT-39-292-GY**	2 500	Vinyle	8	25,40	95,25	25,40	25,40	101,60	228,60
DAT-39-292-OR**	2 500	Vinyle	8	25,40	95,25	25,40	25,40	101,60	228,60
DAT-39-292-PL**	2 500	Vinyle	8	25,40	95,25	25,40	25,40	101,60	228,60
DAT-39-292-RD**	2 500	Vinyle	8	25,40	95,25	25,40	25,40	101,60	228,60
DAT-39-292-YL**	2 500	Vinyle	8	25,40	95,25	25,40	25,40	101,60	228,60
SLSH-10375	408	Vinyle	8	25,40	95,25	25,40	25,40	101,60	228,60
<b>Largeur d'étiquette 50,80 mm – 6 ou 8 lignes par pouce</b>									
DAT-35-292-1,-10	1 000 / 10 000	Vinyle	4	50,80	36,50	12,70	50,80	38,10	228,60
SLSH-2015	416	Vinyle	4	50,80	36,50	12,70	50,80	38,10	228,60
DAT-38-292-1,-2,5	1 000 / 2 500	Vinyle	4	50,80	57,15	19,05	50,80	63,50	228,60
DAT-38-292-BL**	2 500	Vinyle	4	50,80	57,15	19,05	50,80	63,50	228,60
DAT-38-292-BR**	2 500	Vinyle	4	50,80	57,15	19,05	50,80	63,50	228,60
DAT-38-292-GR**	2 500	Vinyle	4	50,80	57,15	19,05	50,80	63,50	228,60
DAT-38-292-GY**	2 500	Vinyle	4	50,80	57,15	19,05	50,80	63,50	228,60
DAT-38-292-OR**	2 500	Vinyle	4	50,80	57,15	19,05	50,80	63,50	228,60
DAT-38-292-PL**	2 500	Vinyle	4	50,80	57,15	19,05	50,80	63,50	228,60
DAT-38-292-RD**	2 500	Vinyle	4	50,80	57,15	19,05	50,80	63,50	228,60
DAT-38-292-YL**	2 500	Vinyle	4	50,80	57,15	19,05	50,80	63,50	228,60
SLSH-20225	304	Vinyle	4	50,80	57,15	19,05	50,80	63,50	228,60
DAT-40-292-1,-2,5	1 000 / 2 500	Vinyle	4	50,80	95,25	25,40	50,80	101,60	228,60
DAT-40-292-BL**	2 500	Vinyle	4	50,80	95,25	25,40	50,80	101,60	228,60
DAT-40-292-BR**	2 500	Vinyle	4	50,80	95,25	25,40	50,80	101,60	228,60
DAT-40-292-GR**	2 500	Vinyle	4	50,80	95,25	25,40	50,80	101,60	228,60
DAT-40-292-GY**	2 500	Vinyle	4	50,80	95,25	25,40	50,80	101,60	228,60
DAT-40-292-OR**	2 500	Vinyle	4	50,80	95,25	25,40	50,80	101,60	228,60
DAT-40-292-PL**	2 500	Vinyle	4	50,80	95,25	25,40	50,80	101,60	228,60
DAT-40-292-RD**	2 500	Vinyle	4	50,80	95,25	25,40	50,80	101,60	228,60
DAT-40-292-YL**	2 500	Vinyle	4	50,80	95,25	25,40	50,80	101,60	228,60
SLSH-20375	204	Vinyle	4	50,80	95,25	25,40	50,80	101,60	228,60

\*\*BL=bleu, BR=brun, GN=vert, GY=gris, OR=orange, PL=violet, RD=rouge, YL=jaune.

Délai de mise en oeuvre standard : 10 jours ouvrés.

**Remarque :** Les étiquettes dans le tableau sont triées par largeur, hauteur, numéro de matériau à 3 chiffres (repris dans la référence), puis par référence intermédiaire correspondant aux dimensions du produit (repris dans la référence).

ETIQUETTES POUR IMPRIMANTES MATRICIELLES

# Repères auto-protégés pour fils et câbles: Index par taille

## Repères de câbles

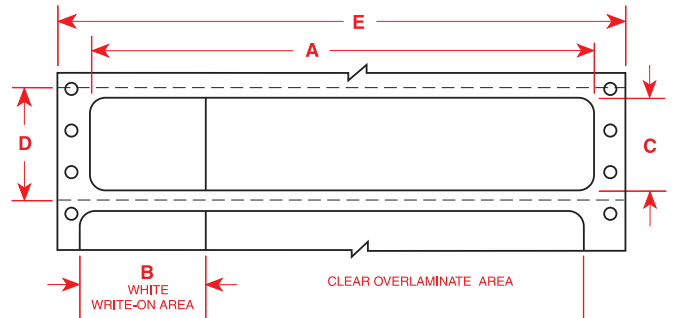

Référence	Pièces par paquet	Matériau	Étiquettes par Rangée	Hauteur A (mm)	Zone d'impression B (mm)	Largeur C (mm)	Pas vertical D (mm)	Laize E (mm)
<b>Largeur d'étiquette 215,90 mm – 6 ou 8 lignes par pouce</b>								
DAT-162-292-1,-2,5	1 000 / 2 500	Vinyle	1	215,90	38,10	50,80	63,50	241,30

**Remarque :** Les étiquettes dans le tableau sont triées par largeur, hauteur, numéro de matériau à 3 chiffres (repris dans la référence), puis par référence intermédiaire correspondant aux dimensions du produit (repris dans la référence).

## Repères de câbles : Index par taille

### BradyWrap™

#### Bande continue / prédécoupée

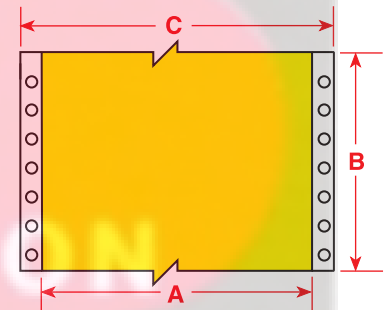

Référence	longueur du rouleau (m)	Matériau	Couleur	Largeur d'étiquette A (mm)	Hauteur d'étiquette B (mm)	Laize C (mm)	Nb. Max. de Caractères par rangée		
							Police 5	Police 10	Police 17
<b>Largeur d'étiquette 25,40 mm – 6 ou 8 lignes par pouce</b>									
RCM-637-1,0-WT	30,48	Tedlar®	Blanc	25,40	30,48	-	4	9	15
RCM-637-1,0-YL	30,48	Tedlar	Jaune	25,40	30,48	-	4	9	15
<b>Largeur d'étiquette 38,10 mm – 6 ou 8 lignes par pouce</b>									
RCM-637-1,5-WT	30,48	Tedlar	Blanc	38,10	30,48	-	7	14	23
RCM-637-1,5-YL	30,48	Tedlar	Jaune	38,10	30,48	-	7	14	23
<b>Largeur d'étiquette 50,80 mm – 6 ou 8 lignes par pouce</b>									
RCM-330-2,0-WT	30,48	Polyoléfine	Blanc	50,80	30,48	-	9	19	32
RCM-330-2,0-YL	30,48	Polyoléfine	Jaune	50,80	30,48	-	9	19	32
RCM-637-2,0-WT	30,48	Tedlar	Blanc	50,80	30,48	-	9	19	32
RCM-637-2,0-YL	30,48	Tedlar	Jaune	50,80	30,48	-	9	19	32

Tedlar® est une marque déposée de DuPont.

**Remarque :** Les étiquettes dans le tableau sont triées par largeur, hauteur, numéro de matériau à 3 chiffres (repris dans la référence), puis par référence intermédiaire correspondant aux dimensions du produit (repris dans la référence).

## Repères de câbles : Index par taille

### Repères non-adhésifs en tissu

Repères d'assemblages de câbles et de fils

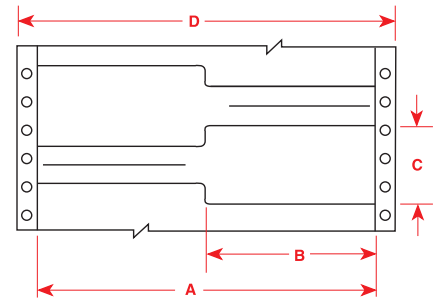

Référence	Pièces par paquet	Matériau	Couleur	Étiquettes par Rangée	Zone d'impression B (mm)	Hauteur C (mm)	Laize D (mm)
<b>Largeur d'étiquette 114,30 mm (zone de repère de 57,15 mm) – 6 ou 8 lignes par pouce</b>							
CT-1	1 800	B-503 (tissu auto-extinguible)	Blanc	2	57,15	25,40	139,70

**Remarque :** Les étiquettes dans le tableau sont triées par largeur, hauteur, numéro de matériau à 3 chiffres (repris dans la référence), puis par référence intermédiaire correspondant aux dimensions du produit (repris dans la référence).



## Index des étiquettes BradyTag® : Index par taille

### Repères imprimables par ordinateur (non adhésifs)

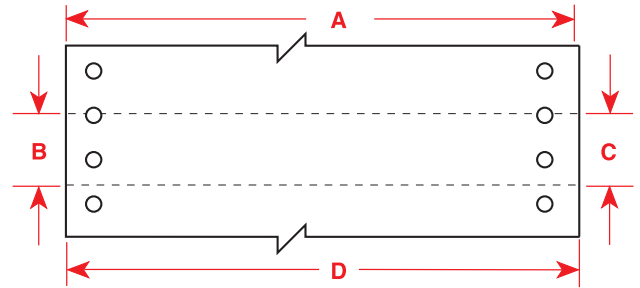

Référence	Pièces par paquet	Matériau	Couleur	Étiquettes par Rangée	Largeur A (mm)	Hauteur B (mm)	Pas vertical C (mm)	Laize D (mm)
<b>Largeur d'étiquette 50,80 mm</b>								
BT-7597W-2050	4 000	Polyéthylène	Blanc	1	50,80	12,70		
<b>Largeur d'étiquette 76,20 mm</b>								
BT-109W-3060-1	100	Polyéthylène	Blanc	1	76,20	152,30	152,40	101,60
<b>Largeur d'étiquette 95,25 mm</b>								
BT-109W-2037	100	Polyéthylène	Blanc	1	95,25	50,80	50,80	120,65
<b>Largeur d'étiquette 120,65 mm</b>								
BT-109W-2547	100	Polyéthylène	Blanc	1	120,65	63,50	63,50	146,05

**Remarque :** Les étiquettes dans le tableau sont triées par largeur, hauteur, numéro de matériau à 3 chiffres (repris dans la référence), puis par référence intermédiaire correspondant aux dimensions du produit (repris dans la référence).

### Repères d'assemblages de câbles Nomex® (non adhésifs)

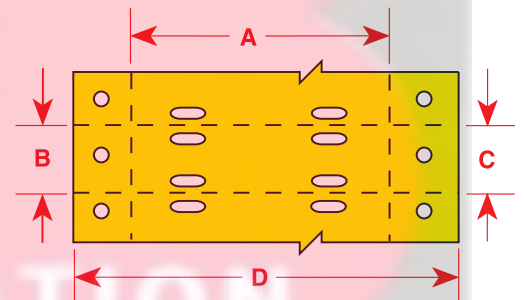

Référence	Pièces par paquet	Matériau	Couleur	Étiquettes par Rangée	Perforations par Repère	Largeur A (mm)	Hauteur B (mm)	Pas vertical C (mm)	Laize D (mm)
<b>Largeur d'étiquette 50,80 mm – 6 ou 8 lignes par pouce</b>									
BT-508-WT-2050	2 500	B-508 Nomex®	Blanc	1	4	50,80	12,70	12,70	76,20
BT-508-YL-2050	2 500	B-508 Nomex	Jaune	1	4	50,80	12,70	12,70	76,20
BT-508-WT-2075	2 500	B-508 Nomex	Blanc	1	6	50,80	19,05	19,05	76,20
BT-508-YL-2075	2 500	B-508 Nomex	Jaune	1	6	50,80	19,05	19,05	76,20

Nomex® est une marque déposée de DuPont.

**Remarque :** Les étiquettes dans le tableau sont triées par largeur, hauteur, numéro de matériau à 3 chiffres (repris dans la référence), puis par référence intermédiaire correspondant aux dimensions du produit (repris dans la référence).

## Manchons pour repérage de fils et de câbles

### Repères de câbles imprimables par ordinateur BradySleeve™

#### Choix de 3 matériaux durables :

##### **B-319 Polyoléfine non rétractable**

- Une méthode économique d'identification de fils
- Excellente qualité de texte et résistance au maculage
- Tolérance thermique : -40°C à 105°C

##### **B-321 Polyoléfine thermorétractable**

- Matériau thermorétractable adhère parfaitement au fil ; le repère ne glisse plus
- Excellente résistance aux huiles et solvants
- Tolérance thermique : -54°C à 105°C

##### **B-322 Polyoléfine auto-extinguible thermorétractable**

- Idéal pour les applications qui exigent des propriétés auto-extinguibles
- Conforme aux exigences d'inflammabilité MIL-I-23053C
- Tolérance thermique : -40°C à 105°C



Les repères BradySleeve™ durables résistent aux conditions difficiles, pour une longue vie et des légendes permanentes. La couche de finition exclusive absorbe l'encre et la retient de manière permanente, sans traitement supplémentaire. Les repères BradySleeve™ peuvent être imprimés sur un large éventail de systèmes.



Les extrémités d'enfilage spécialement conçues pour les repères BradySleeve™ rendent l'insertion de fils simple et rapide. Le repère serre le fil et reste en place pour le retrait.

# Manchons pour identification de fils et de câbles

## Repères de fils imprimables par ordinateur BradySleeve™

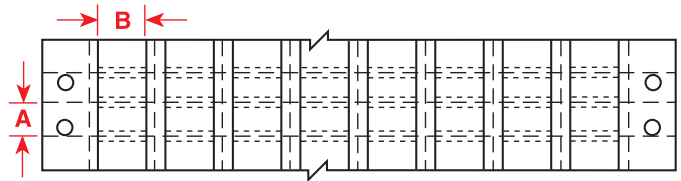

### Largeur de manchon 10,16 mm

Référence	Quantité par Boîte	Hauteur A (mm)	Largeur B (mm)	Diamètres de fils (mm)	Epaisseur approximative Du fil*	Nb. lignes /pouce	Manchons par Rangée
<b>B-319 Polyoléfine non rétractable blanc</b>							
CPS-0,4-2508-WT	10 000	6,35	10,16	0,76 - 2,54	16 - 22	8	8
CPS-0,4-3336-WT	10 000	8,46	10,16	2,28 - 3,81	12 - 16	6	8
CPS-0,4-3758-WT	10 000	9,53	10,16	3,18 - 4,45	10 - 12	8	8
CPS-0,4-5008-WT	10 000	12,70	10,16	4,06 - 6,35	8 - 10	6 ou 8	8

**Paquet de petites quantités :** les manchons de taille 10,16 mm sont disponibles en paquets de 1 000 pièces. La référence change de CPS à SCPS (CPS-0,4-2508-WT devient SCPS-0,4-2508-WT). Le "S" indique une petite quantité par paquet.

<b>B-321 Polyoléfine thermorétractable blanc</b>							
HCPS-0,4-2508-WT	10 000	6,35	10,16	0,89 - 1,90	16 - 22	8	8
HCPS-0,4-3336-WT	10 000	8,46	10,16	1,90 - 3,30	12 - 16	6	8
HCPS-0,4-3758-WT	10 000	9,53	10,16	3,30 - 4,06	10 - 12	8	8
HCPS-0,4-5008-WT	10 000	12,70	10,16	4,06 - 5,97	8 - 10	6 ou 8	8

**Paquets de petites quantités :** Les manchons de taille 10,16 mm sont disponibles en paquets de 1 000 pièces. La référence change de HCPS à HSCPS (HCPS-0,4-2508-WT devient HSCPS-0,4-2508-WT). Le "S" indique une petite quantité par paquet.

<b>B-322 Polyoléfine auto-extinguible thermorétractable blanc</b>							
SEHCPS-0,4-3336-W	10 000	8,46	10,16	1,90 - 3,30	12 - 16	6	8
SEHCPS-0,4-3758-W	10 000	9,53	10,16	3,30 - 4,06	10 - 12	8	8
SEHCPS-0,4-5008-W	10 000	12,70	10,16	4,06 - 5,97	8 - 10	6 ou 8	8

**Paquets de petites quantités :** Les manchons de taille 10,16 mm sont disponibles en paquets de 1 000 pièces. La référence change de SEHCPS à SEHSCPS (SEHCPS-0,4-2508-W devient SEHSCPS-0,4-2508-W). Le "S" indique une petite quantité par paquet.

### Largeur de manchon 22,86 mm

Référence	Quantité par Boîte	Hauteur A (mm)	Largeur B (mm)	Diamètres de fils (mm)	Epaisseur approximative Du fil*	Nb. lignes /pouce	Manchons par Rangée
<b>B-319 Polyoléfine non rétractable blanc</b>							
CPS-0,9-2508-WT	5 000	6,35	22,86	0,76 - 2,54	16 - 22	8	4
CPS-0,9-3336-WT	5 000	8,46	22,86	2,28 - 3,81	12 - 16	6	4
CPS-0,9-3758-WT	5 000	9,53	22,86	3,18 - 4,45	10 - 12	8	4
CPS-0,9-5008-WT	5 000	12,70	22,86	4,06 - 6,35	8 - 10	6 ou 8	4

**Paquets de petites quantités :** Les manchons de taille 22,86 mm sont disponibles en paquets de 500 pièces. La référence change de CPS à SCPS (CPS-0,9-2508-WT devient SCPS-0,9-2508-WT). Le "S" indique une petite quantité par paquet.

<b>B-321 Polyoléfine thermorétractable blanc</b>							
HCPS-0,9-1008-WT	3 000	25,40	22,86	9,53 - 13,72	00 - 1	6 ou 8	4
HCPS-0,9-2508-WT	5 000	6,35	22,86	0,89 - 1,90	16 - 22	8	4
HCPS-0,9-3336-WT	5 000	8,46	22,86	1,90 - 3,30	12 - 16	6	4
HCPS-0,9-3758-WT	5 000	9,53	22,86	3,30 - 4,06	10 - 12	8	4
HCPS-0,9-5008-WT	5 000	12,70	22,86	4,06 - 5,97	8 - 10	6 ou 8	4
HCPS-0,9-6258-WT	5 000	15,87	22,86	5,97 - 7,36	6 - 8	8	4
HCPS-0,9-6676-WT	5 000	16,94	22,86	7,36 - 8,51	4 - 6	6	4
HCPS-0,9-7508-WT	3 000	19,05	22,86	8,51 - 9,91	2 - 4	8	4
HCPS-0,9-8336-WT	3 000	21,15	22,86	9,91 - 11,17	1 - 2	6	4

**paquets de petites quantités :** Les manchons de taille 22,86 mm sont disponibles en paquets de 500 pièces. La référence change de HCPS à HSCPS (HCPS-0,9-2508-WT devient HSCPS-0,9-2508-WT). Le "S" indique une petite quantité par paquet.

<b>B-322 Polyoléfine auto-extinguible thermorétractable blanc</b>							
SEHCPS-0,9-1008-W**	3 000	25,40	22,86	9,53 - 13,72	00 - 1	6 ou 8	4
SEHCPS-0,9-2508-W**	5 000	6,35	22,86	0,89 - 1,90	16 - 22	8	4
SEHCPS-0,9-3336-W**	5 000	8,38	22,86	1,90 - 3,30	12 - 16	6	4
SEHCPS-0,9-3758-W**	5 000	9,53	22,86	3,30 - 4,06	10 - 12	8	4
SEHCPS-0,9-5008-W**	5 000	12,70	22,86	4,06 - 5,97	8 - 10	6 ou 8	4
SEHCPS-0,9-7508-W**	3 000	19,05	22,86	5,97 - 9,53	2 - 4	8	4

**Paquets de petites quantités :** Les manchons de taille 22,86 mm sont disponibles en paquet de 500 pièces. La référence change de SEHCPS à SEHSCPS (SEHCPS-0,9-2508-W devient SEHSCPS-0,9-2508-W). Le "S" indique une petite quantité par paquet.

\*Epaisseur de fils approximative fournie à titre indicatif uniquement ; les tailles exactes dépendent de l'épaisseur de l'isolation.

\*\*B-322 en jaune est disponible en quantités standard. Pour commander, changez le "W" par "Y" (SEHCPS-0,9-7508-W devient SEHCPS-0,9-7508-Y).

## Manchons pour identification de fils et de câbles

### Repères de fils imprimables par ordinateur BradySleeve™

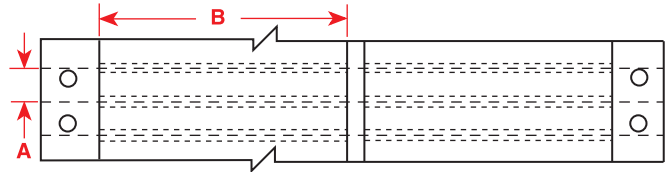

#### Largeur de manchon 48,26 mm

Référence	Quantité par Boîte	Hauteur A (mm)	Largeur B (mm)	Diamètres de fils (mm)	Epaisseur Approximative Du fil*	Nb. lignes /pouce	Manchons par Rangée
<b>B-319 Polyoléfine non rétractable blanc</b>							
CPS-1,9-2508-WT	2 500	6,35	48,26	0,76 - 2,54	16 - 22	8	2
CPS-1,9-3336-WT	2 500	8,38	48,26	2,28 - 3,81	12 - 16	6	2
CPS-1,9-3758-WT	2 500	9,53	48,26	3,18 - 4,45	10 - 12	8	2
CPS-1,9-5008-WT	2 500	12,70	48,26	4,06 - 6,35	8 - 10	6 ou 8	2

**Paquets de petites quantités :** Les manchons de taille 48,26 mm sont disponibles en paquets de 250 pièces. La référence change de CPS à SCPS (CPS-1,9-2508-WT devient SCPS-1,9-2508-WT). Le "S" indique une petite quantité par paquet.

<b>B-321 Polyoléfine thermorétractable blanc</b>							
HCPS-1,9-1008-WT	1 500	25,40	48,26	9,53 - 13,72	00 - 1	6 ou 8	2
HCPS-1,9-2508-WT	2 500	6,35	48,26	0,89 - 1,90	16 - 22	8	2
HCPS-1,9-3336-WT	2 500	8,38	48,26	1,90 - 3,30	12 - 16	6	2
HCPS-1,9-3758-WT	2 500	9,53	48,26	3,30 - 4,06	10 - 12	8	2
HCPS-1,9-5008-WT	2 500	12,70	48,26	4,06 - 5,97	8 - 10	6 ou 8	2
HCPS-1,9-6258-WT	2 500	15,87	48,26	5,97 - 7,36	6 - 8	8	2
HCPS-1,9-6676-WT	2 500	16,94	48,26	7,36 - 8,51	4 - 6	6	2
HCPS-1,9-7508-WT	1 500	19,05	48,26	8,51 - 9,91	2 - 4	8	2
HCPS-1,9-8336-WT	1 500	21,15	48,26	9,91 - 11,17	1 - 2	6	2

**Paquet de petites quantités :** Les manchons de taille 48,26 mm sont disponibles en paquets de 250 pièces. La référence change de HCPS à HSCPS (HCPS-1,9-2508-WT devient HSCPS-1,9-2508-WT). Le "S" indique une petite quantité par paquet.

<b>B-322 Polyoléfine auto-extinguible thermorétractable blanc</b>							
SEHCPS-1,9-1008-W**	1 500	25,40	48,26	9,53 - 13,72	00 - 1	6 ou 8	2
SEHCPS-1,9-2508-W**	2 500	6,35	48,26	0,89 - 1,90	16 - 22	8	2
SEHCPS-1,9-3758-W**	2 500	9,53	48,26	3,30 - 4,06	10 - 12	8	2
SEHCPS-1,9-5008-W**	2 500	12,70	48,26	4,06 - 5,97	8 - 10	6 ou 8	2

**Paquets de petites quantités :** Les manchons de taille 48,26 mm sont disponibles en paquets de 250 pièces. La référence change de SEHCPS à SEHCPS (SEHCPS-1,9-2508-W devient SEHCPS-1,9-2508-W). Le "S" indique une petite quantité par paquet.

\*\*B-322 en jaune disponible uniquement en grosses quantités. Pour commander, changez le "W" par "Y" (SEHCPS-1,9-7508-W deviendrait SEHCPS-1,9-7508-Y).

\*Epaisseur de fils approximative fournie à titre indicatif uniquement ; les tailles exactes dépendent de l'épaisseur de l'isolation.

IDENTIFICATION

# Manchons pour repérage de fils et de câbles

## Repères de fils imprimables PermaSleeve™ recto / verso, taux de retrait 3:1

Les repères circulaires PermaSleeve™ sont disponibles avec un taux de retrait de 3:1 pour s'adapter à un éventail plus important de diamètres de fils par taille de manchon.

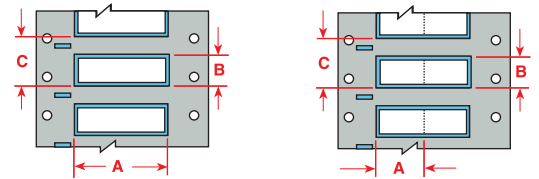

## Repères imprimables PermaSleeve™ blancs en polyoléfine (B-342) recto / verso, taux de retrait 3:1

Référence	Repères par boîte	Diamètres de fil (mm) Min. Max.	Epaisseur approximative Du fil* (mm)	Largeur A (mm)	Hauteur B (mm)	Pas vertical C (mm)	Nb. Max. De lignes D'impression	Nb. max Caractères par ligne Police 5	Police 10	Police 17
<b>Largeur d'étiquette 50,80 mm</b>										
3PS-094-2-WT	2,5	0,58 – 2,03	28-18	50,80	4,60	12,70	1	9	18	30
3PS-094-2-WT-S	500	0,58 – 2,03	28-18	50,80	4,60	12,70	1	9	18	30
3PS-125-2-WT	2,5	1,17 – 2,79	22-16	50,80	6,00	12,70	1	9	18	30
3PS-125-2-WT-S	500	1,17 – 2,79	22-16	50,80	6,00	12,70	1	9	18	30
3PS-187-2-WT	2,5	1,57 – 3,81	18-12	50,80	8,50	16,00	2	9	18	30
3PS-187-2-WT-S	500	1,57 – 3,81	18-12	50,80	8,50	16,00	2	9	18	30
3PS-250-2-WT	2,5	2,39 – 5,46	16-10	50,80	11,15	19,05	2	9	18	30
3PS-250-2-WT-S	500	2,39 – 5,46	16-10	50,80	11,15	19,05	2	9	18	30
3PS-375-2-WT	1	3,18 – 8,13	12-6	50,80	16,40	25,40	4	9	18	30
3PS-375-2-WT-S	250	3,18 – 8,13	12-6	50,80	16,40	25,40	4	9	18	30
3PS-500-2-WT	500	4,75 – 11,43	8-1	50,80	21,60	31,75	5	9	18	30
3PS-500-2-WT-S	250	4,75 – 11,43	8-1	50,80	21,60	31,75	5	9	18	30

## Repères de couleurs PermaSleeve™ imprimables recto / verso, taux de retrait 3:1

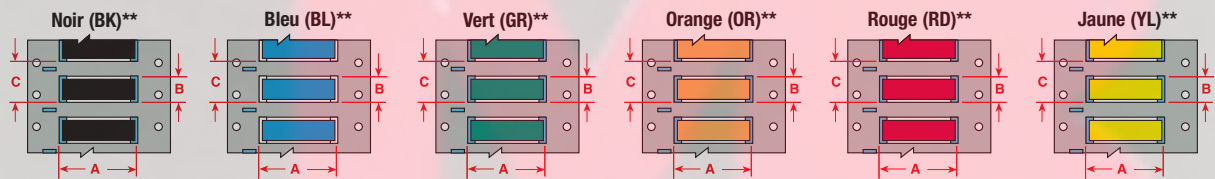

Les repères circulaires PermaSleeve™ sont disponibles avec un taux de retrait de 3 à 1 pour s'adapter à un éventail plus important de diamètres de fils par taille de manchon.

## Repères de couleurs PermaSleeve™ en polyoléfine (B-342) imprimables recto / verso, taux de retrait 3:1

Référence	Repères par boîte	Diamètres de fil (mm) Min. Max.	Epaisseur approximative Du fil* (mm)	Largeur A (mm)	Hauteur B (mm)	Pas vertical C (mm)	Nb. Max. De lignes D'impression	Nb. Max. Caractères par ligne Police 5	Police 10	Police 17
<b>Largeur d'étiquette 50,80 mm</b>										
3PS-094-2-YL	2,5	0,58 – 2,03	28-18	50,80	4,60	12,70	1	9	18	30
3PS-094-2**S	500	0,58 – 2,03	28-18	50,80	4,60	12,70	1	9	18	30
3PS-125-2-YL	2,5	1,17 – 2,79	22-16	50,80	6,00	12,70	1	9	18	30
3PS-125-2**S	500	1,17 – 2,79	22-16	50,80	6,00	12,70	1	9	18	30
3PS-187-2-YL	2,5	1,57 – 3,81	18-12	50,80	8,50	15,88	2	9	18	30
3PS-187-2**S	500	1,57 – 3,81	18-12	50,80	8,50	16,00	2	9	18	30
3PS-250-2-YL	2,5	2,39 – 5,46	16-10	50,80	11,15	19,05	2	9	18	30
3PS-250-2**S	500	2,39 – 5,46	16-10	50,80	11,15	19,05	2	9	18	30
3PS-375-2-YL	1	3,18 – 8,13	12-6	50,80	16,40	25,40	4	9	18	30
3PS-375-2**S	250	3,18 – 8,13	12-6	50,80	16,40	25,40	4	9	18	30
3PS-500-2-YL	500	4,75 – 11,43	8-1	50,80	21,60	31,75	5	9	18	30
3PS-500-2**S	250	4,75 – 11,43	8-1	50,80	21,60	31,75	5	9	18	30

Contactez votre partenaire Brady pour plus d'informations.

\*\*Pour commander une couleur, ajoutez YL (jaune), RD (rouge), BL (bleu), OR (orange), GR (vert), BK (noir).

## Repères de couleurs PermaSleeve™ en polyoléfine (B-342) imprimables recto, taux de retrait 2:1

Référence	Repères par boîte	Diamètres de fil (mm) Min. Max.	Epaisseur approximative Du fil* (mm)	Largeur A (mm)	Hauteur B (mm)	Pas vertical C (mm)	Nb. Max. De lignes D'impression	Nb. Max. Caractères par ligne police 5	Police 10	Police 17
<b>Largeur d'étiquette 50,80 mm</b>										
PS-1000-2-YL	250	11,43 – 24,13	1-500	50,80	42,16	50,80	11	9	18	30
PS-1000-2-BK-S	100	11,43 – 24,13	1-500	50,80	42,16	50,80	11	9	18	30

\*Basé sur la mesure d'isolation National Electric Code du fils THHN.

Les manchons peuvent être pré-découpés en usine si vous avez besoin de modèles plus courts. En fonction de la longueur totale, les manchons peuvent être pré-découpés à la moitié, au tiers ou au quart. Contactez votre partenaire Brady pour plus d'informations.

## Système de repérage de fils DuraSleeve®



### Repères DuraSleeve® Brady Créez une légende durable

Alliant vitesse, puissance et souplesse, le système DuraSleeve® fournit des inserts imprimables qui s'insèrent facilement dans un étui transparent. Ce système fait tout ce que fait votre système de repérage de fils actuel et offre des avantages supplémentaires que vous ne trouverez pas ailleurs.

- La légende peut être modifiée ou remplacée facilement.
- Le système de repérage de fils DuraSleeve® répond aux exigences d'ingénierie actuelles.
- Le système de repérage de fils DuraSleeve® réduit les inventaires grâce aux repères "juste à temps."
- Le système de repérage de fils DuraSleeve® fait gagner du temps en imprimant les légendes à la demande.
- La mobilité du système de repérage de fils DuraSleeve® permet d'étiqueter sur le terrain : SLV-DAT-PTR, ID PRO PLUS et LS2000.
- Il améliore l'efficacité en permettant l'importation de données à partir d'applications logicielles.
- Les performances du système égalent ou dépassent celles des matériaux que vous utilisez déjà.

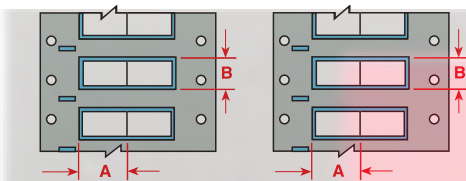

### Inserts en polypropylène (B-389)

Référence	Système d'impression	Nb. d'insert par rangée	Etuis par rouleau	Diamètre de l'insert A (mm)	Hauteur B (mm)	Lignes max. d'impression	Caractères max. par ligne Police 10	Police 17	Police 20
<b>largeur d'étui 12,70 mm</b>									
DMPF-4105-389	SLV-DAT-PTR	4	5 000	12,70	3,93	1	4	6	8
DMPF-4105-389-YL*	SLV-DAT-PTR	4	5 000	12,70	3,93	1	4	6	8
<b>largeur d'insert 25,40 mm</b>									
DMPF-2111-389	SLV-DAT-PTR	2	2 500	25,40	3,93	1	9	15	19
DMPF-2111-389-YL*	SLV-DAT-PTR	2	2 500	25,40	3,93	1	9	15	19

\*Le produit en jaune est indiqué par le "YL" à la fin de la référence.



Les étiquettes de repérage de fils DuraSleeve s'insèrent dans les étuis transparents.

### Etuis de repérage de fils DuraSleeve®

Référence	Largeur (mm)	Diamètre ext. du fil (mm)	Epaisseur approximative du fil de type THHN	Supports par boîte
DMC-1,3 / 3-15	15,00	1,30 – 3,00	20 – 12	1 000
DMC-1,3 / 3-30	30,00			500
DMC-2,5 / 5-15	15,00	2,50 – 5,00	16 – 10	1 000
DMC-2,5 / 5-30	30,00			500
DMC-4 / 10-15	15,00	4,00 – 10,00	10 – 4	500
DMC-4 / 10-30	30,00			200
DMC-8 / 16-15	15,00	8,00 – 16,00	6 – 250	500
DMC-8 / 16-30	30,00			200